

POŽÁRNÍ EVAKUAČNÍ PLÁN - 1.PP

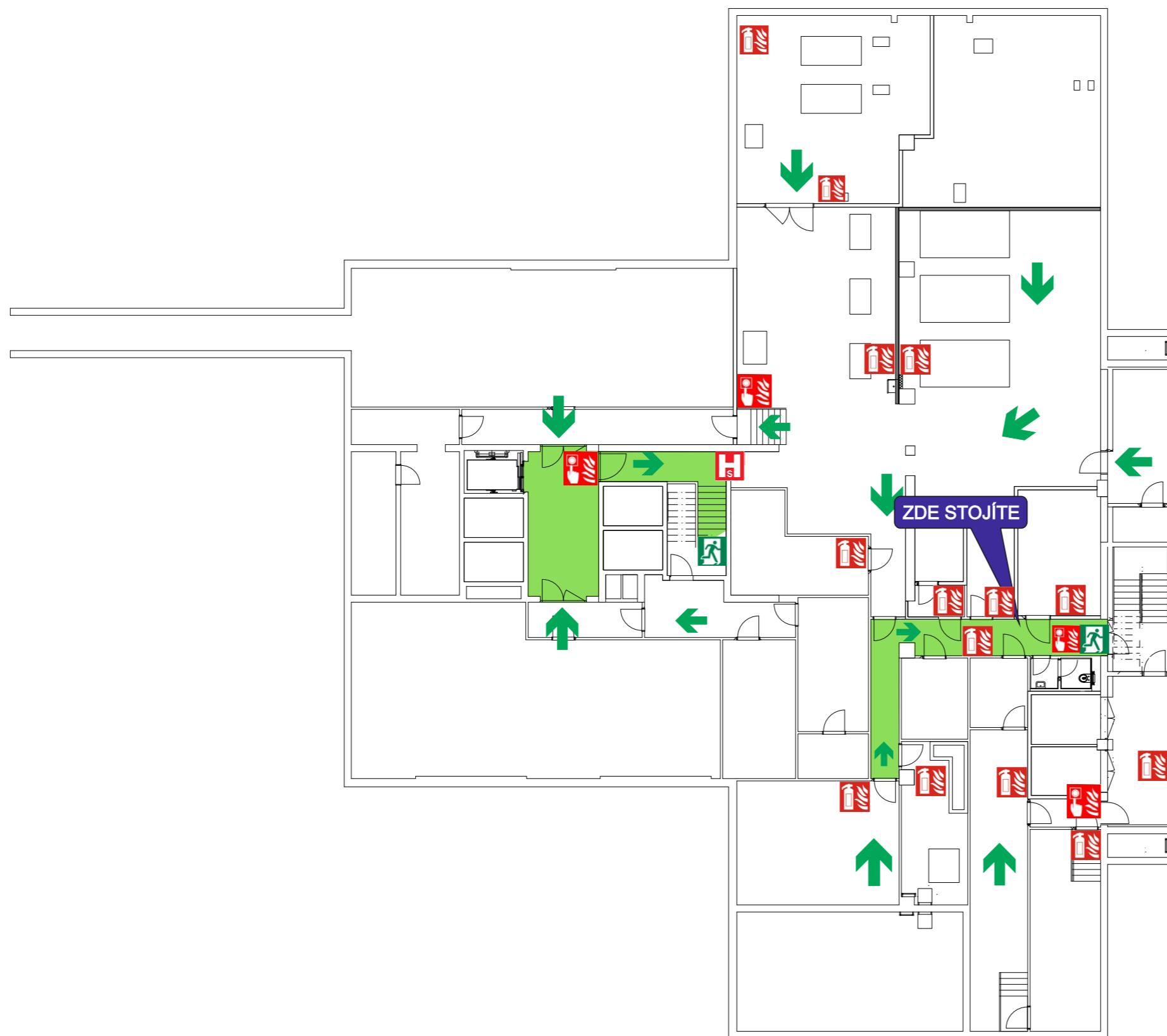

Upravuje postup při evakuaci osob a materiálu z objektů zasažených nebo ohrožených požárem, popř. při jiné mimořádné události. Evakuace bude probíhat současně pro všechny prostory a vyskytující se osoby.

Evakuaci řídí pracovníci jednotlivých nájemníků za spolupráce ostrahy a zaměstnanců recepce. Evakuace bude řízena ze shromaždiště za pomoci všech přítomných osob v objektu a z prostrou vrátnice objektu A.

Evakuace bude vyhlášena ústním voláním „HOŘÍ“ a akustickým signálem EPS (sirénou).

Při evakuaci budou využity veškeré dostupné (označené) únikové cesty a únikové (nouzové) východy vedoucí na volné prostranství (viz grafická část) Evakuace prováděna chráněnými únikovými cestami. V objektu je instalováno nouzové osvětlení únikových cest a evakuační výtah.

Evakuované osoby se budou shromažďovat na parkovišti mezi čerpací stanicí a objektem P nebo na parkovišti na jižní straně od objektu P. Kontrolu počtu evakuovaných provedou jednotlivé společnosti samostatně a budou informovat ostrahu areál nebo pracovníky recepce.

První pomoc evakuovaným osobám poskytnou zaměstnanci proškolení a pověřeni pro její poskytování. Podle potřeby zajistí přivolání rychlé záchraně služby.

Evakuace materiálu se nebude provádět.

Zpracoval: Ing. Jiří Paleček - specialista BOZP a PO
Z-OZO-128/2016

Datum zpracování: 4. 12. 2020
č. dokumentu: 001PPP_01
Schválil: Ing. Luděk Beneš

LEGENDA

←	Úniková cesta	H _s	Požární suchovod
↔	Únikový východ	☒	Přenosný hasicí přístroj
☒	Shromaždiště osob	☒	Tlačítkový hlásič požáru
☒	Evakuační výtah	■	Chráněná úniková cesta

SITUAČNÍ PLÁN

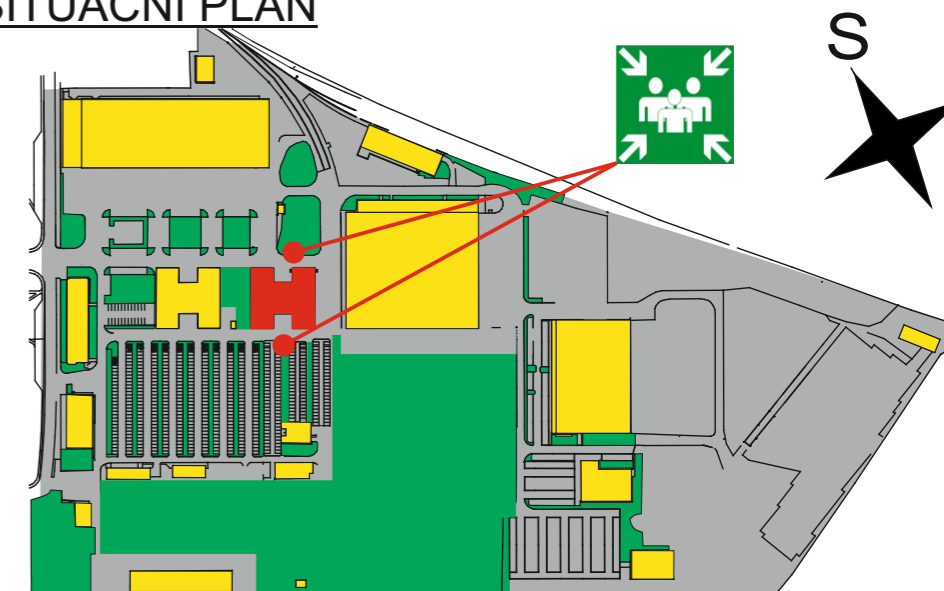

POŽÁRNÍ EVAKUAČNÍ PLÁN - 1.PP

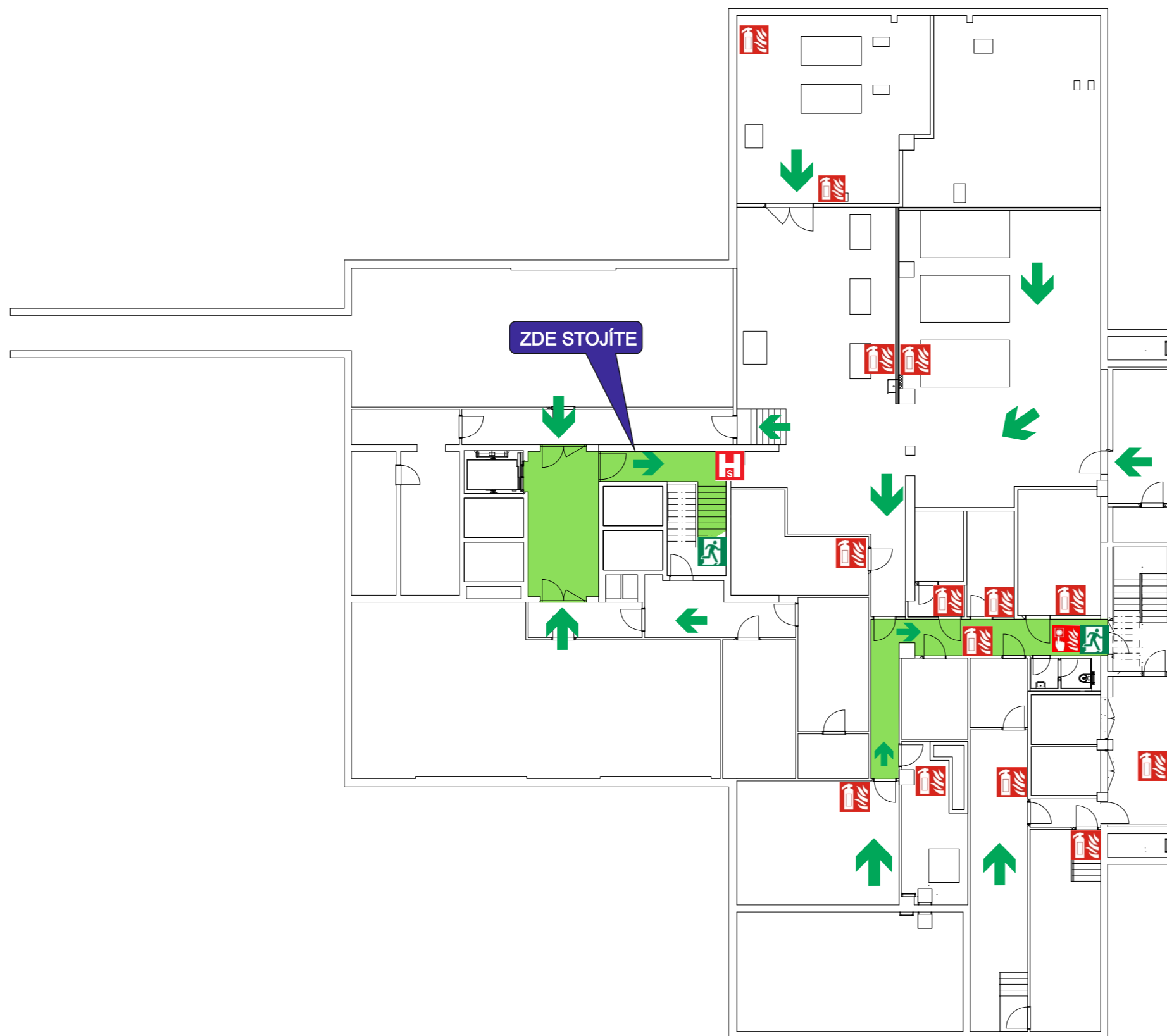

Upravuje postup při evakuaci osob a materiálu z objektů zasažených nebo ohrožených požárem, popř. při jiné mimořádné události. Evakuace bude probíhat současně pro všechny prostory a vyskytující se osoby.

Evakuaci řídí pracovníci jednotlivých nájemníků za spolupráce ostrahy a zaměstnanců recepce. Evakuace bude řízena ze shromaždiště za pomoci všech přítomných osob v objektu a z prostrou vrátnice objektu A.

Evakuace bude vyhlášena ústním voláním „HOŘÍ“ a akustickým signálem EPS (sirénou).

Při evakuaci budou využity veškeré dostupné (označené) únikové cesty a únikové (nouzové) východy vedoucí na volné prostranství (viz grafická část) Evakuace prováděna chráněnými únikovými cestami. V objektu je instalováno nouzové osvětlení únikových cest a evakuační výtah.

Evakuované osoby se budou shromažďovat na parkovišti mezi čerpací stanicí a objektem P nebo na parkovišti na jižní straně od objektu P. Kontrolu počtu evakuovaných provedou jednotlivé společnosti samostatně a budou informovat ostrahu areál nebo pracovníky recepce.

První pomoc evakuovaným osobám poskytnou zaměstnanci proškolení a pověřeni pro její poskytování. Podle potřeby zajistí přivolání rychlé záchranné služby.

Evakuace materiálu se nebude provádět.

Zpracoval: Ing. Jiří Paleček - specialista BOZP a PO
Z-OZO-128/2016

Datum zpracování: 29. 10. 2020
č. dokumentu: 001PPPb_01
Schválil: Ing. Luděk Beneš

LEGENDA

←	Úniková cesta	H _s	Požární suchovod
↔	Únikový východ	☒	Přenosný hasicí přístroj
☒	Shromaždiště osob	☒	Tlačítkový hlásič požáru
☒	Evakuační výtah	■	Chráněná úniková cesta

SITUAČNÍ PLÁN

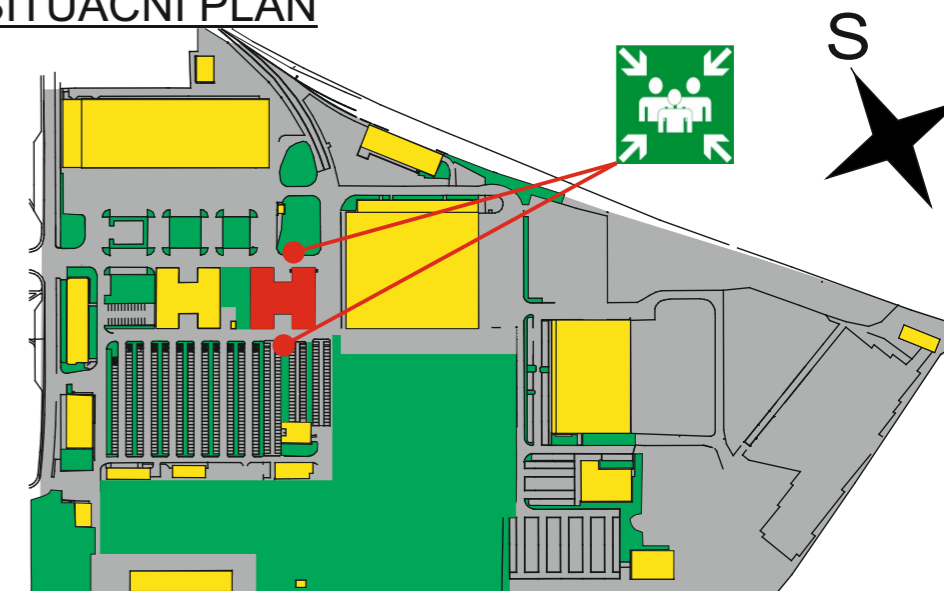

POŽÁRNÍ EVAKUAČNÍ PLÁN - 1.NP

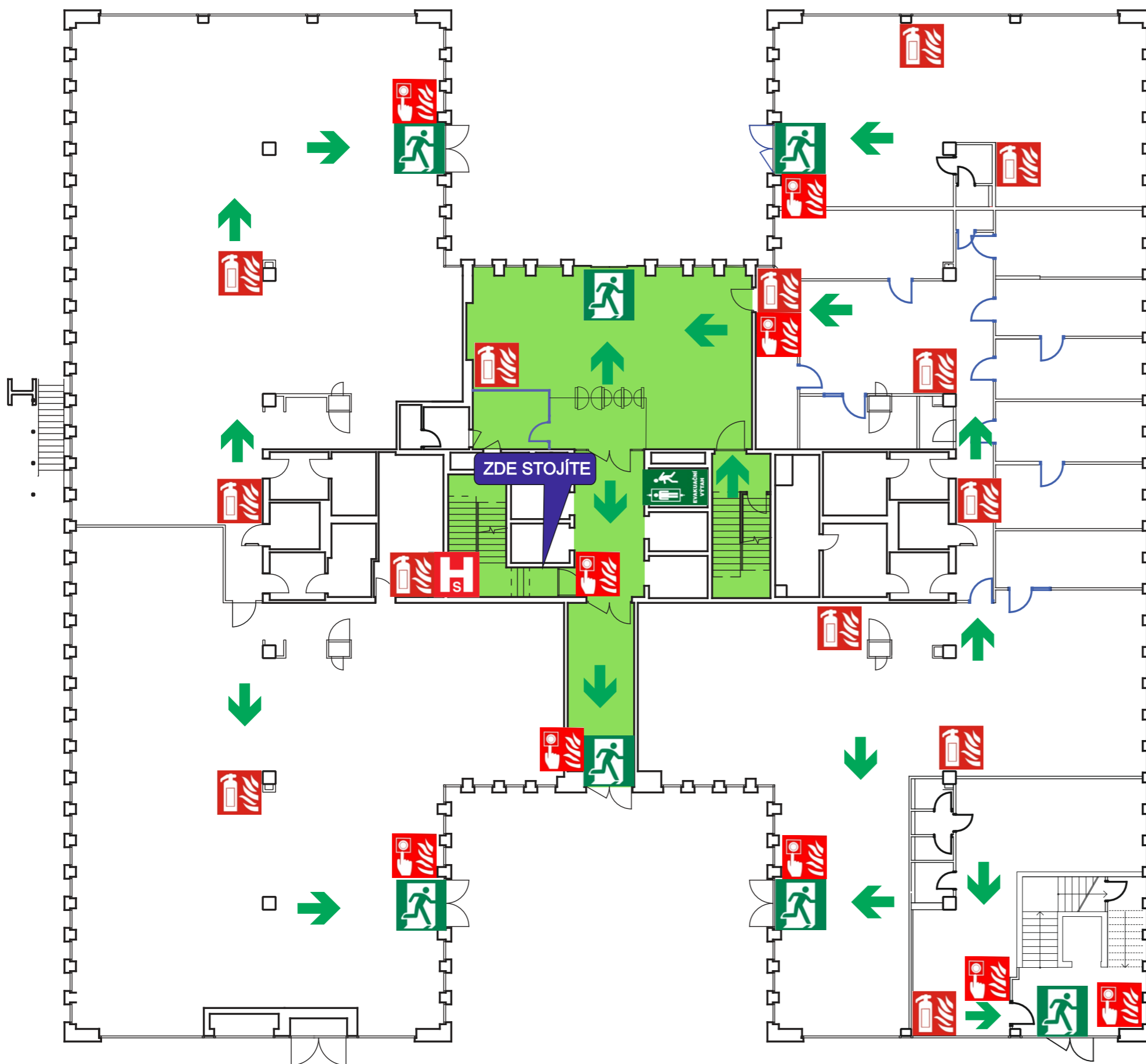

Upravuje postup při evakuaci osob a materiálu z objektů zasažených nebo ohrožených požárem, popř. při jiné mimořádné události. Evakuace bude probíhat současně pro všechny prostory a vyskytující se osoby.

Evakuaci řídí pracovníci jednotlivých nájemníků za spolupráce ostrahy a zaměstnanců recepce. Evakuace bude řízena ze shromaždiště za pomoci všech přítomných osob v objektu a z prostrou vrátnice objektu A.

Evakuace bude vyhlášena ústním voláním „HOŘÍ“ a akustickým signálem EPS (sirénou).

Při evakuaci budou využity veškeré dostupné (označené) únikové cesty a únikové (nouzové) východy vedoucí na volné prostranství (viz grafická část) Evakuace prováděna chráněnými únikovými cestami. V objektu je instalováno nouzové osvětlení únikových cest a evakuační výtah.

Evakuované osoby se budou shromažďovat na parkovišti mezi čerpací stanicí a objektem P nebo na parkovišti na jižní straně od objektu P. Kontrolu počtu evakuovaných provedou jednotlivé společnosti samostatně a budou informovat ostrahu areál nebo pracovníky recepce.

První pomoc evakuovaným osobám poskytnou zaměstnanci proškolení a pověřeni pro její poskytování. Podle potřeby zajistí přivolání rychlé záchraně služby.

Evakuace materiálu se nebude provádět.

Zpracoval: Ing. Jiří Paleček - specialista BOZP a PO
Z-OZO-128/2016

Datum zpracování: 4. 12. 2020
č. dokumentu: 001NPP_01
Schválil: Ing. Luděk Beneš

LEGENDA

←	Úniková cesta	Ⓜ	Požární sukovod
🚪	Únikový východ	🧯	Přenosný hasicí přístroj
👤	Shromaždiště osob	🔔	Tlačítkový hlásič požáru
🚪	Evakuační výtah	🟩	Chráněná úniková cesta

SITUAČNÍ PLÁN

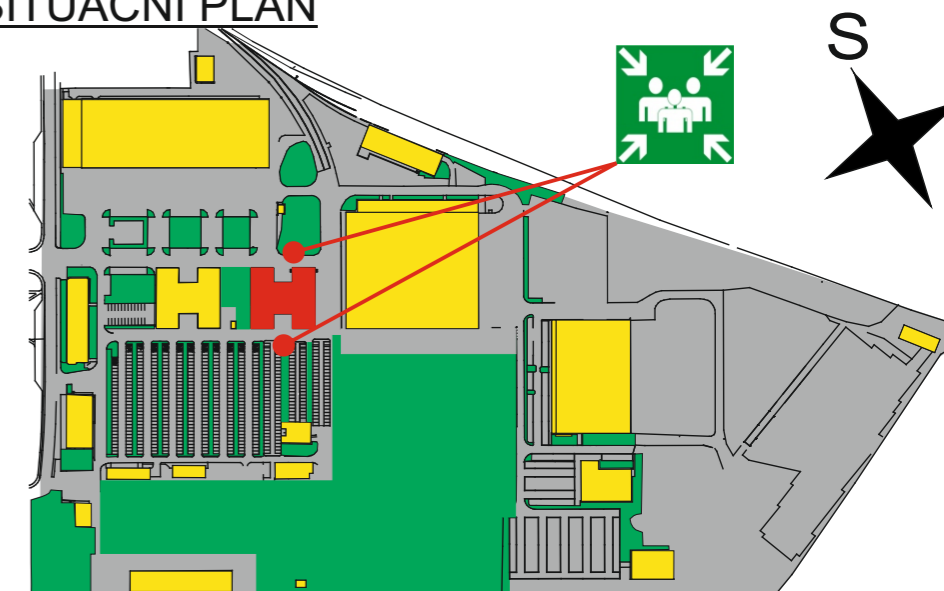

POŽÁRNÍ EVAKUAČNÍ PLÁN - 2.NP

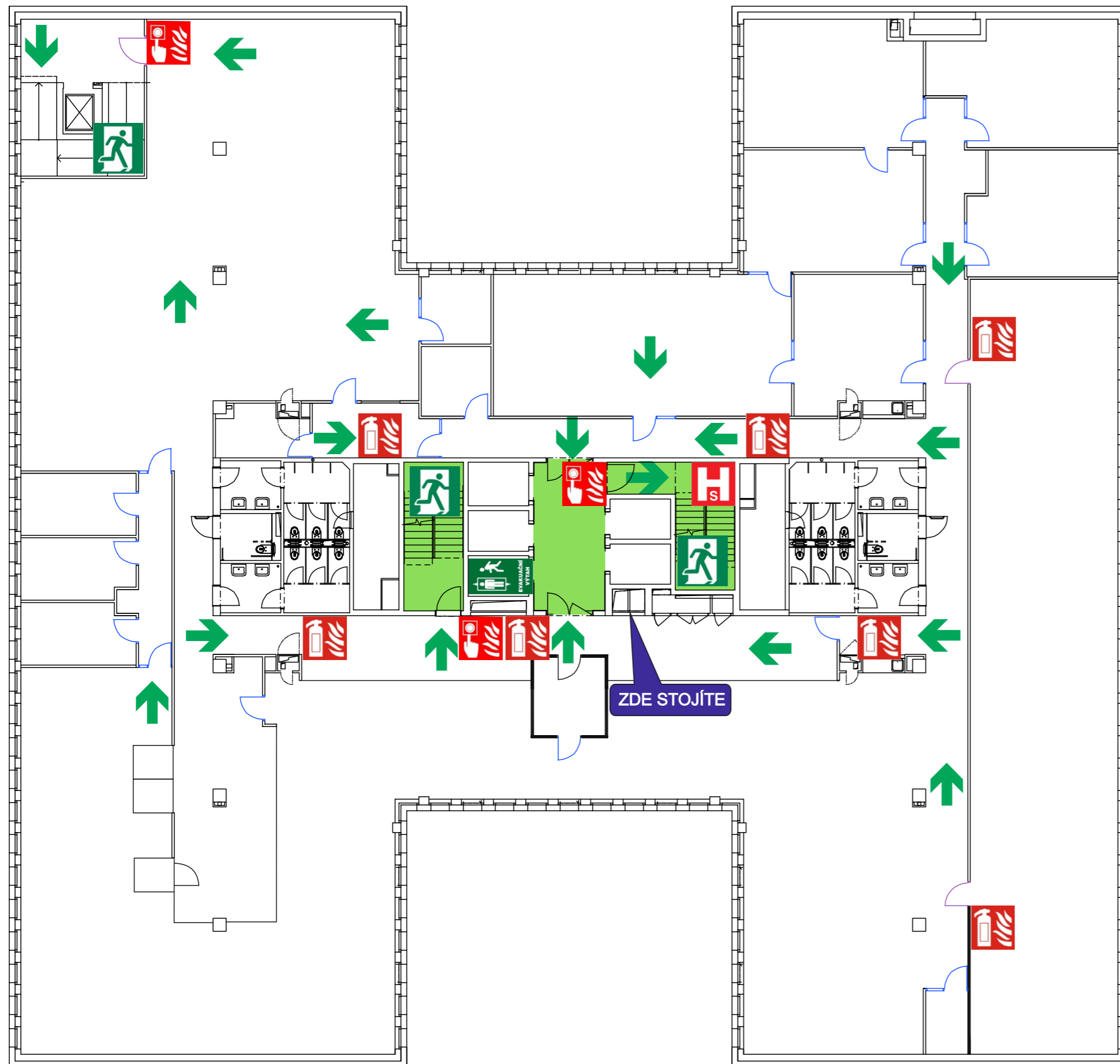

Upravuje postup při evakuaci osob a materiálu z objektů zasažených nebo ohrožených požárem, popř. při jiné mimořádné události. Evakuace bude probíhat současně pro všechny prostory a vyskytující se osoby.

Evakuaci řídí pracovníci jednotlivých nájemníků za spolupráce ostrahy a zaměstnanců recepce. Evakuace bude řízena ze shromaždiště za pomoci všech přítomných osob v objektu a z prostrou vrátnice objektu A.

Evakuace bude vyhlášena ústním voláním „HOŘÍ“ a akustickým signálem EPS (sirénou).

Při evakuaci budou využity veškeré dostupné (označené) únikové cesty a únikové (nouzové) východy vedoucí na volné prostranství (viz grafická část) Evakuace prováděna chráněnými únikovými cestami. V objektu je instalováno nouzové osvětlení únikových cest a evakuační výtah.

Evakuované osoby se budou shromažďovat na parkovišti mezi čerpací stanicí a objektem P nebo na parkovišti na jižní straně od objektu P. Kontrolu počtu evakuovaných provedou jednotlivé společnosti samostatně a budou informovat ostrahu areál nebo pracovníky recepce.

První pomoc evakuovaným osobám poskytnou zaměstnanci proškolení a pověřeni pro její poskytování. Podle potřeby zajistí přivolání rychlé záchranné služby.

Evakuace materiálu se nebude provádět.

Zpracoval: Ing. Jiří Paleček - specialista BOZP a PO
Z-OZO-128/2016

Datum zpracování: 4. 12. 2020
č. dokumentu: 002NPPa_01
Schválil: Ing. Luděk Beneš

LEGENDA

	Úniková cesta		Požární suchovod
	Únikový východ		Přenosný hasicí přístroj
	Shromaždiště osob		Tlačítkový hlásič požáru
	Evakuační výtah		Chráněná úniková cesta

SITUAČNÍ PLÁN

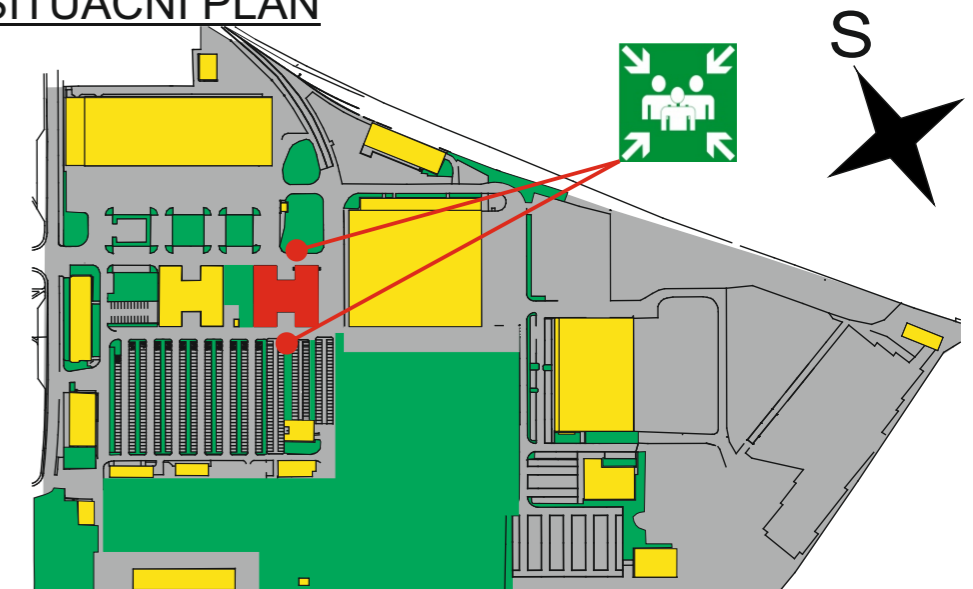

POŽÁRNÍ EVAKUAČNÍ PLÁN - 2.NP

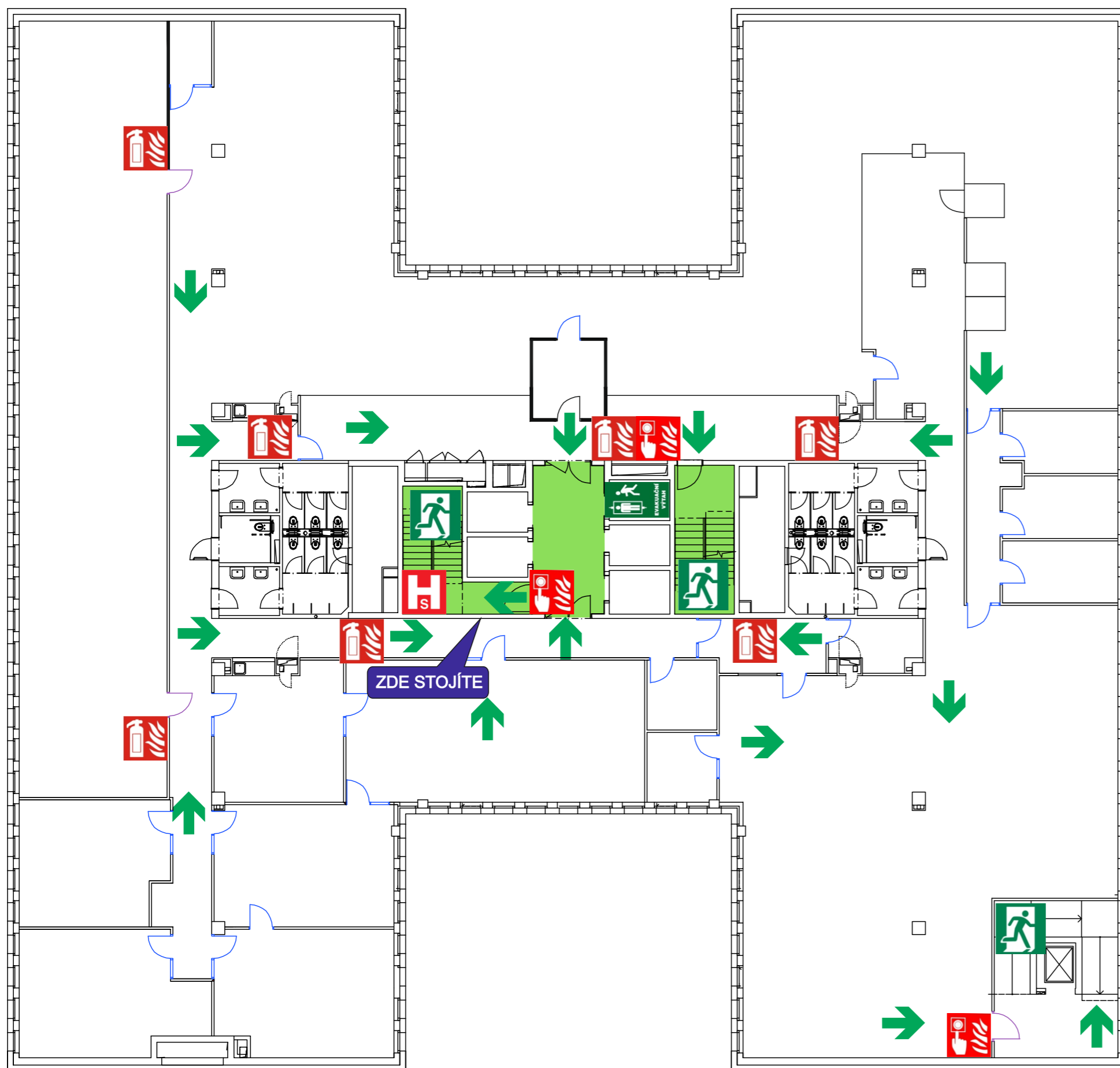

Upravuje postup při evakuaci osob a materiálu z objektů zasažených nebo ohrožených požárem, popř. při jiné mimořádné události. Evakuace bude probíhat současně pro všechny prostory a vyskytující se osoby.

Evakuaci řídí pracovníci jednotlivých nájemníků za spolupráce ostrahy a zaměstnanců recepce. Evakuace bude řízena ze shromaždiště za pomoci všech přítomných osob v objektu a z prostrou vrátnice objektu A.

Evakuace bude vyhlášena ústním voláním „HOŘÍ“ a akustickým signálem EPS (sirénou).

Při evakuaci budou využity veškeré dostupné (označené) únikové cesty a únikové (nouzové) východy vedoucí na volné prostranství (viz grafická část) Evakuace prováděna chráněnými únikovými cestami. V objektu je instalováno nouzové osvětlení únikových cest a evakuační výtah.

Evakuované osoby se budou shromažďovat na parkovišti mezi čerpací stanicí a objektem P nebo na parkovišti na jižní straně od objektu P. Kontrolu počtu evakuovaných provedou jednotlivé společnosti samostatně a budou informovat ostrahu areál nebo pracovníky recepce.

První pomoc evakuovaným osobám poskytnou zaměstnanci proškolení a pověřeni pro její poskytování. Podle potřeby zajistí přivolání rychlé záchraně služby.

Evakuace materiálu se nebude provádět.

Zpracoval: Ing. Jiří Paleček - specialista BOZP a PO
Z-OZO-128/2016

Datum zpracování: 4. 12. 2020
č. dokumentu: 002NPPb_01
Schválil: Ing. Luděk Beneš

LEGENDA

←	Úniková cesta		Požární suchovod
	Únikový východ		Přenosný hasicí přístroj
	Shromaždiště osob		Tlačítkový hlásič požáru
	Evakuační výtah		Chráněná úniková cesta

SITUAČNÍ PLÁN

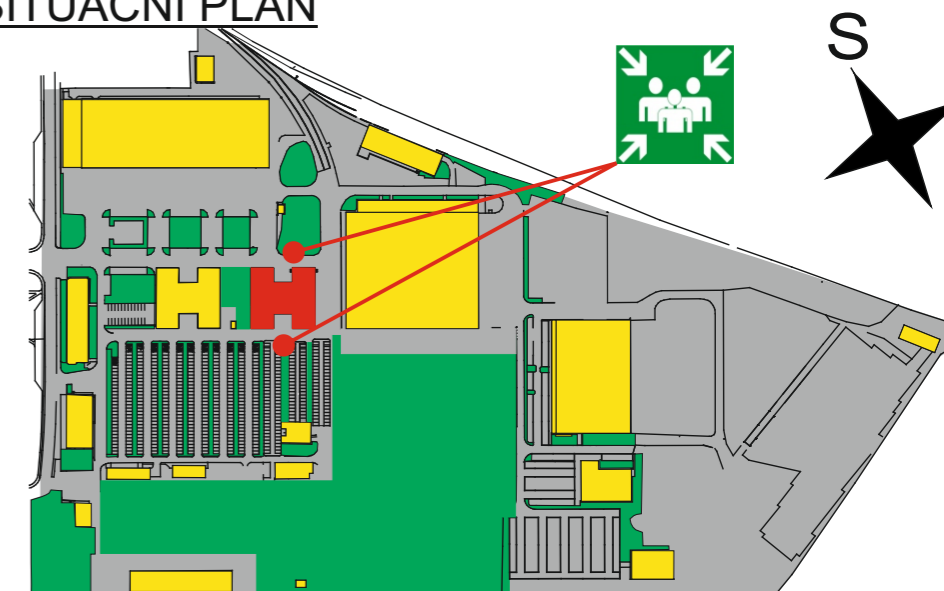

POŽÁRNÍ EVAKUAČNÍ PLÁN - 3.NP

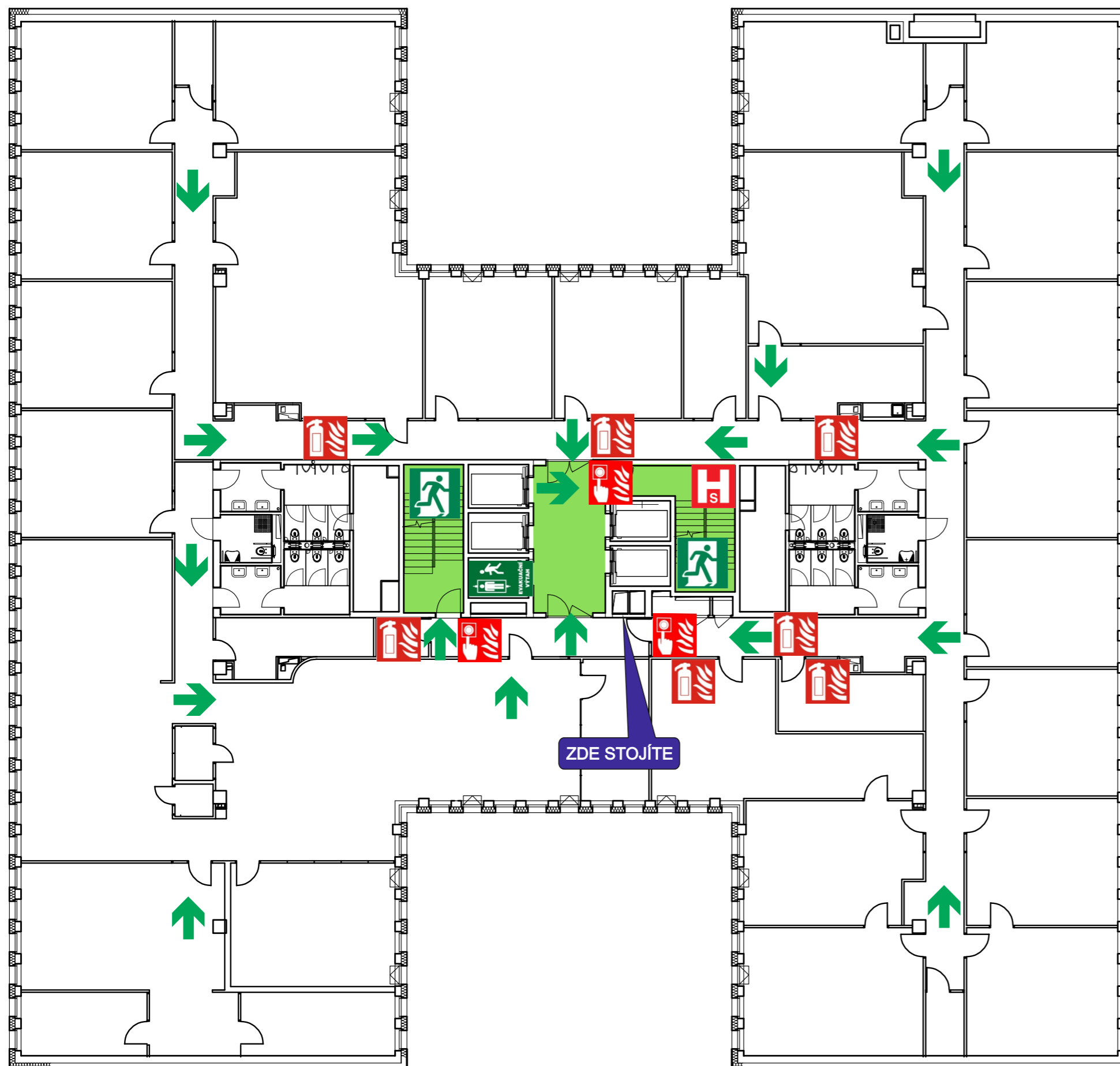

Upravuje postup při evakuaci osob a materiálu z objektů zasažených nebo ohrožených požárem, popř. při jiné mimořádné události. Evakuace bude probíhat současně pro všechny prostory a vyskytující se osoby.

Evakuaci řídí pracovníci jednotlivých nájemníků ve spolupráci s ostrahou a zaměstnanců recepce. Evakuace bude řízena ze shromaždiště za pomoci všech přítomných osob v objektu a z prostoru vřátnice objektu A.

Evakuace bude vyhlášena ústním voláním „HOŘÍ“ a akustickým signálem EPS (sirénou a rozhlasem).

Při evakuaci budou využity veškeré dostupné (označené) únikové cesty a únikové (nouzové) východy vedoucí na volné prostranství (viz grafická část). Evakuace se provádí chráněnými únikovými cestami. V objektu je instalováno nouzové osvětlení únikových cest a evakuační výtah.

Evakuované osoby se budou shromažďovat na parkovišti mezi čerpací stanicí a objektem P nebo na parkovišti na jižní straně od objektu P. Kontrolu počtu evakuovaných provedou jednotlivé společnosti samostatně a budou informovat ostrahu areál nebo pracovníky recepce.

První pomoc evakuovaným osobám poskytnou zaměstnanci proškolení a pověřeni pro její poskytování. Podle potřeby zajistí přivolání rychlé záchrané služby.

Evakuace materiálu se nebude provádět.

Zpracoval: Ing. Jiří Paleček - specialista BOZP a PO
Z-OZO-128/2016

Datum zpracování: 6. 9. 2021
č. dokumentu: 003NPPa_02
Schválil: Ing. Luděk Beneš

LEGENDA

←	Úniková cesta	HS	Požární sukovod
🚪	Únikový východ	🔥	Přenosný hasicí přístroj
👤	Shromaždiště osob	🔔	Tlačítkový hlásič požáru
🚢	Evakuační výtah	🟢	Chráněná úniková cesta

SITUAČNÍ PLÁN

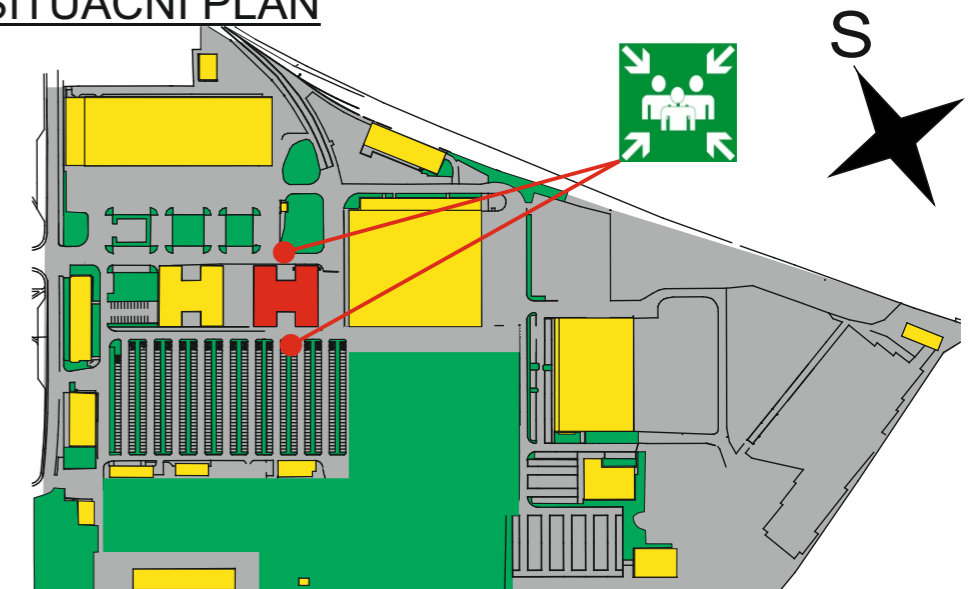

POŽÁRNÍ EVAKUAČNÍ PLÁN - 3.NP

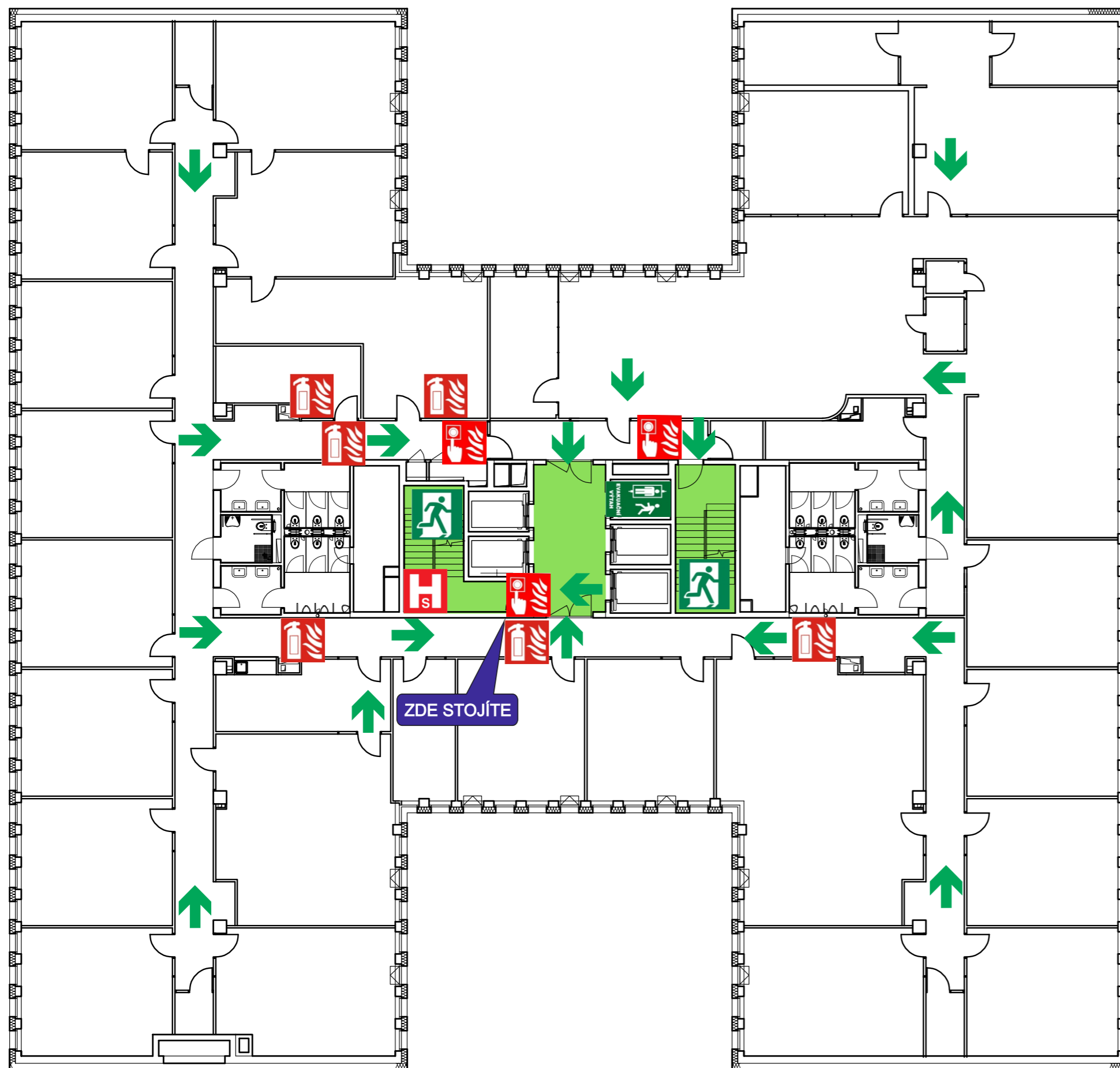

Upravuje postup při evakuaci osob a materiálu z objektu zasaženém nebo ohroženém požárem, popř. při jiné mimořádné události. Evakuace bude probíhat současně pro všechny prostory a vyskytující se osoby.

Evakuaci řídí pracovníci jednotlivých nájemníků ve spolupráci s ostrahou a zaměstnanců recepce. Evakuace bude řízena ze shromaždiště za pomoci všech přítomných osob v objektu a z prostrou vrátnice objektu A.

Evakuace bude vyhlášena ústním voláním „HOŘÍ“ a akustickým signálem EPS (sirénou a rozhlasem).

Při evakuaci budou využity veškeré dostupné (označené) únikové cesty a únikové (nouzové) východy vedoucí na volné prostranství (viz grafická část). Evakuace bude prováděna chráněnými únikovými cestami. V objektu je instalováno nouzové osvětlení únikových cest a evakuační výtah.

Evakuované osoby se budou shromažďovat na parkovišti mezi objekty C a O nebo na parkovišti jižně od objektu O. Kontrolu počtu evakuovaných provedou jednotlivé společnosti samostatně a budou informovat ostrahu areál nebo pracovníky recepce.

První pomoc evakuovaným osobám poskytnou zaměstnanci proškolení a pověřeni pro její poskytování. Podle potřeby zajistí přivolání rychlé záchranné služby.

Evakuace materiálu se nebude provádět.

Zpracoval: Ing. Jiří Paleček - specialista BOZP a PO
Z-OZO-128/2016

Datum zpracování: 6. 9. 2021
č. dokumentu: 003NPPb_02
Schválil: Ing. Luděk Beneš

LEGENDA

←	Úniková cesta	Ⓜ	Požární suchovod
🚪	Únikový východ	🧯	Přenosný hasicí přístroj
👤	Shromaždiště osob	🔔	Tlačítkový hlásič požáru
🚗	Evakuační výtah	🟢	Chráněná úniková cesta

SITUAČNÍ PLÁN

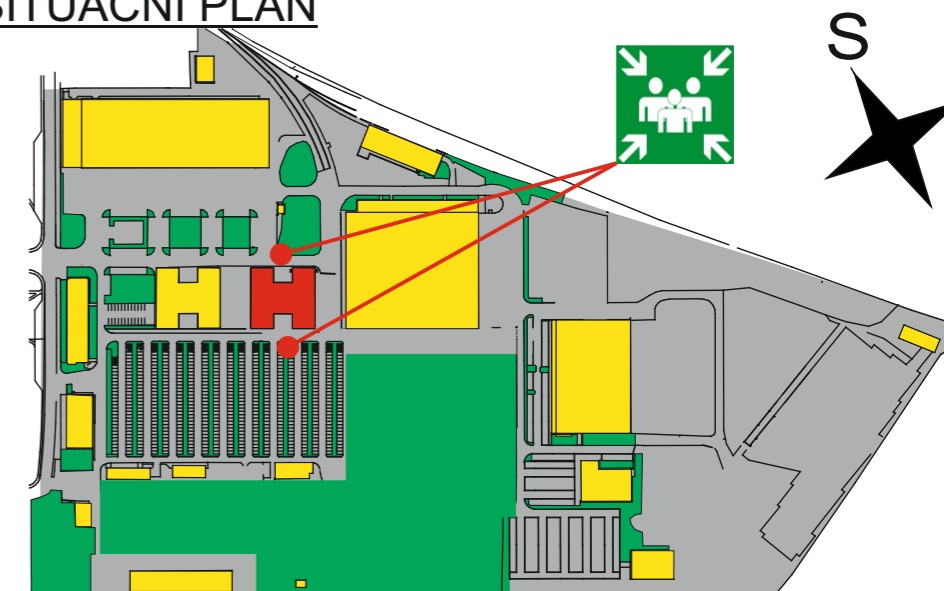

POŽÁRNÍ EVAKUAČNÍ PLÁN - 4.NP

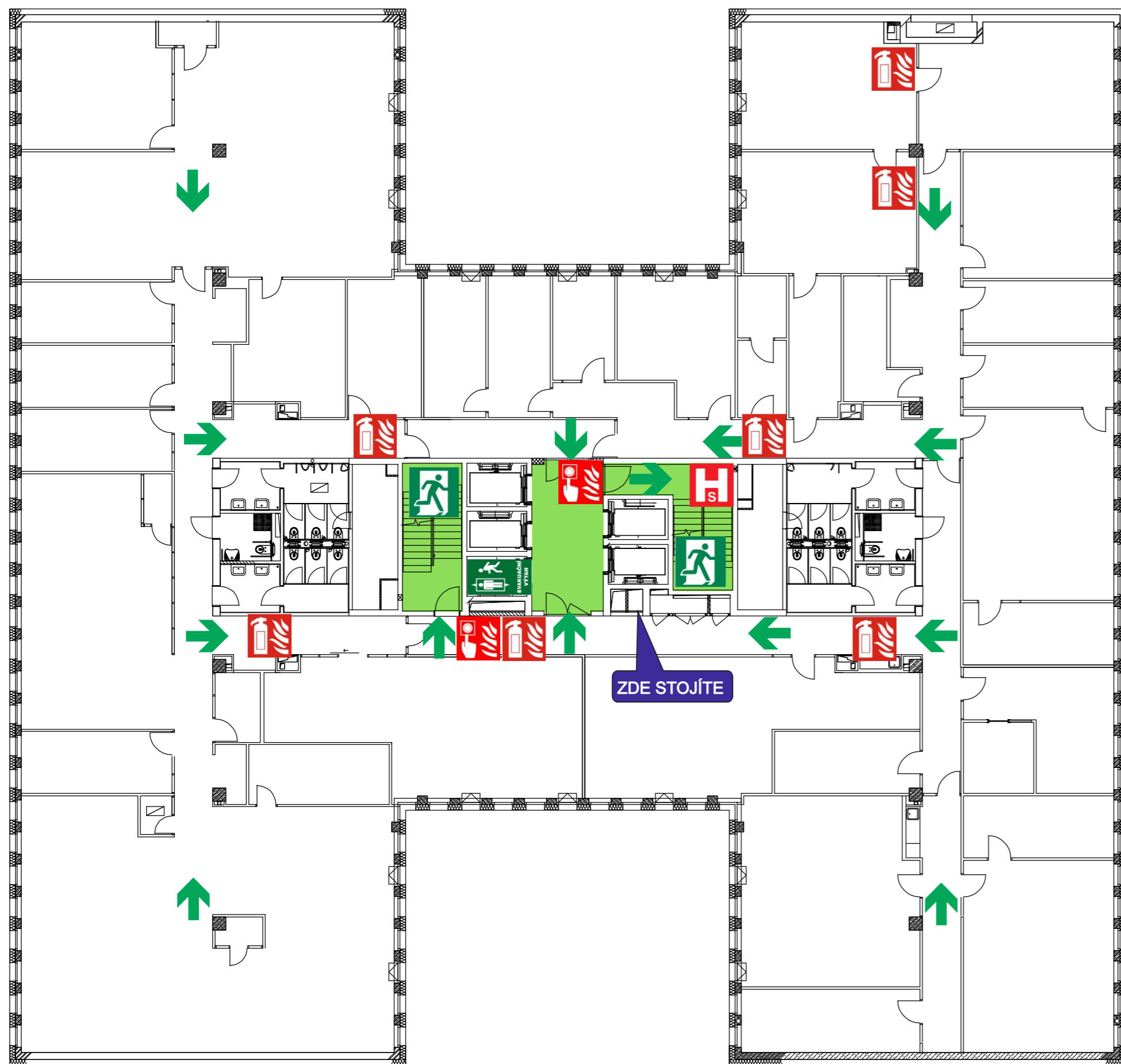

Upravuje postup při evakuaci osob a materiálu z objektu zasaženém nebo ohroženém požárem, popř. při jiné mimořádné události. Evakuace bude probíhat současně pro všechny prostory a vyskytující se osoby.

Evakuaci řídí pracovníci jednotlivých nájemníků ve spolupráci s ostrahou a zaměstnanců recepce. Evakuace bude řízena ze shromaždiště za pomoci všech přítomných osob v objektu a z prostrou vrátnice objektu A.

Evakuace bude vyhlášena ústním voláním „HOŘÍ“ a akustickým signálem EPS (sirénou a rozhlasem).

Při evakuaci budou využity veškeré dostupné (označené) únikové cesty a únikové (nouzové) východy vedoucí na volné prostranství (viz grafická část). Evakuace bude prováděna chráněnými únikovými cestami. V objektu je instalováno nouzové osvětlení únikových cest a evakuační výtah.

Evakuované osoby se budou shromažďovat na parkovišti mezi objekty C a O nebo na parkovišti jižně od objektu O. Kontrolu počtu evakuovaných provedou jednotlivé společnosti samostatně a budou informovat ostrahu areál nebo pracovníky recepce.

První pomoc evakuovaným osobám poskytnou zaměstnanci proškolení a pověřeni pro její poskytování. Podle potřeby zajistí přivolání rychlé záchraně služby.

Evakuace materiálu se nebude provádět.

Zpracoval: Ing. Jiří Paleček - specialista BOZP a PO
Z-OZO-128/2016

Datum zpracování: 1. 11. 2021
č. dokumentu: 004NPPa_03
Schválil: Ing. Luděk Beneš

LEGENDA

←	Úniková cesta		Požární suchovod
	Únikový východ		Přenosný hasicí přístroj
	Shromaždiště osob		Tlačítkový hlásič požáru
	Evakuační výtah		Chráněná úniková cesta

SITUAČNÍ PLÁN

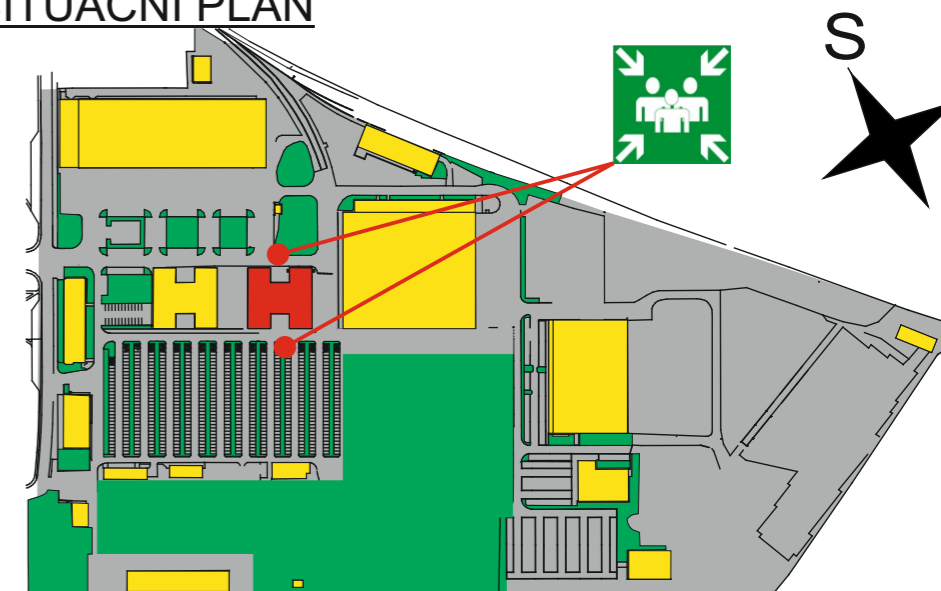

POŽÁRNÍ EVAKUAČNÍ PLÁN - 4.NP

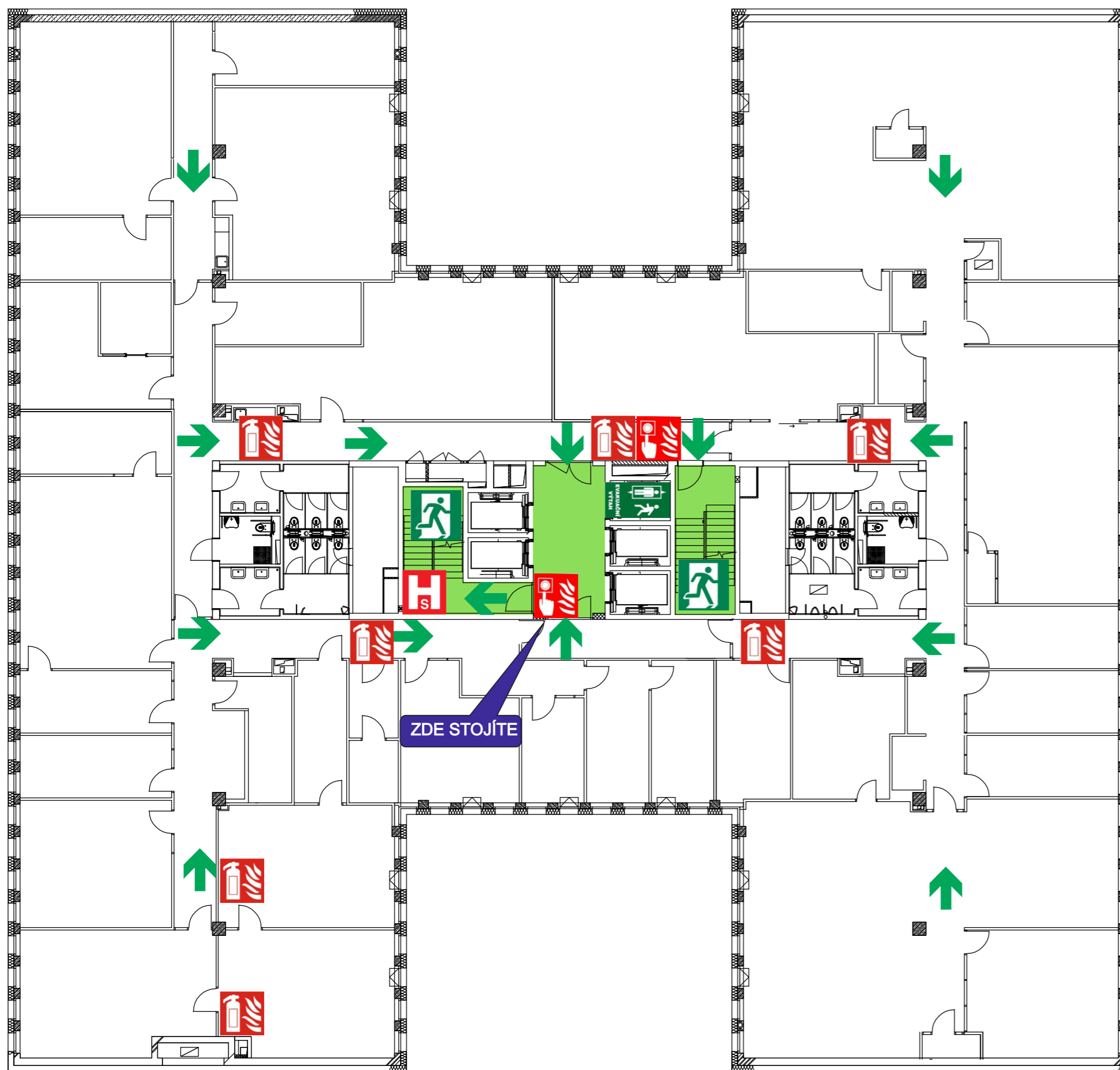

Upravuje postup při evakuaci osob a materiálu z objektu zasaženém nebo ohroženém požárem, popř. při jiné mimořádné události. Evakuace bude probíhat současně pro všechny prostory a vyskytující se osoby.

Evakuaci řídí pracovníci jednotlivých nájemníků ve spolupráci s ostrahou a zaměstnanců recepce. Evakuace bude řízena ze shromaždiště za pomoci všech přítomných osob v objektu a z prostrou vrátnice objektu A.

Evakuace bude vyhlášena ústním voláním „HOŘÍ“ a akustickým signálem EPS (sirénou a rozhlasem).

Při evakuaci budou využity veškeré dostupné (označené) únikové cesty a únikové (nouzové) východy vedoucí na volné prostranství (viz grafická část). Evakuace bude prováděna chráněnými únikovými cestami. V objektu je instalováno nouzové osvětlení únikových cest a evakuační výtah.

Evakuované osoby se budou shromažďovat na parkovišti mezi objekty C a O nebo na parkovišti jižně od objektu O. Kontrolu počtu evakuovaných provedou jednotlivé společnosti samostatně a budou informovat ostrahu areál nebo pracovníky recepce.

První pomoc evakuovaným osobám poskytnou zaměstnanci proškolení a pověřeni pro její poskytování. Podle potřeby zajistí přivolání rychlé záchraně služby.

Evakuace materiálu se nebude provádět.

Zpracoval: Ing. Jiří Paleček - specialista BOZP a PO
Z-OZO-128/2016

Datum zpracování: 1. 11. 2021
č. dokumentu: 004NPPb_03
Schválil: Ing. Luděk Beneš

LEGENDA

←	Úniková cesta	Ⓜ	Požární suchovod
🚪	Únikový východ	🧯	Přenosný hasicí přístroj
👥	Shromaždiště osob	🔔	Tlačítkový hlásič požáru
🚗	Evakuační výtah	🟩	Chráněná úniková cesta

SITUAČNÍ PLÁN

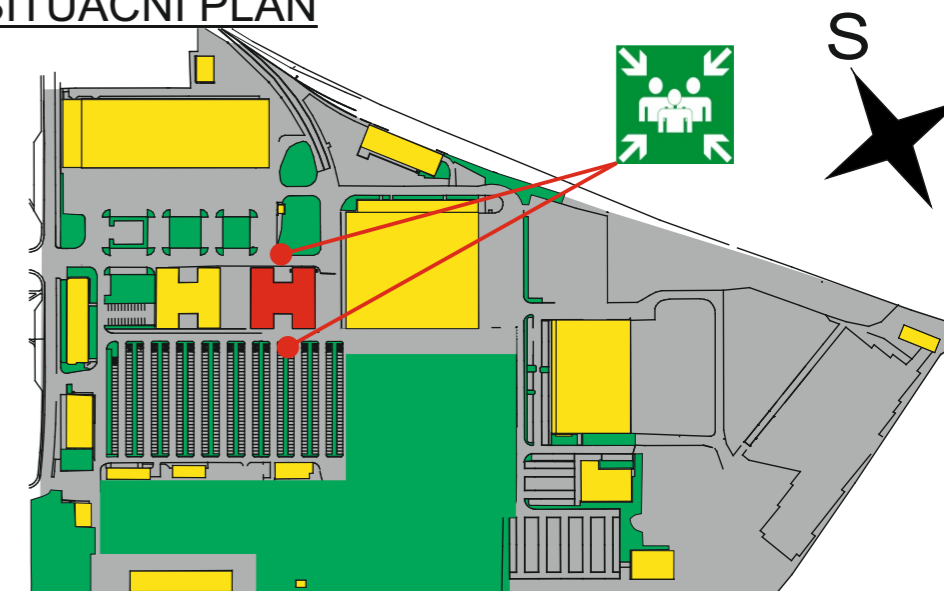

POŽÁRNÍ EVAKUAČNÍ PLÁN - 5.NP

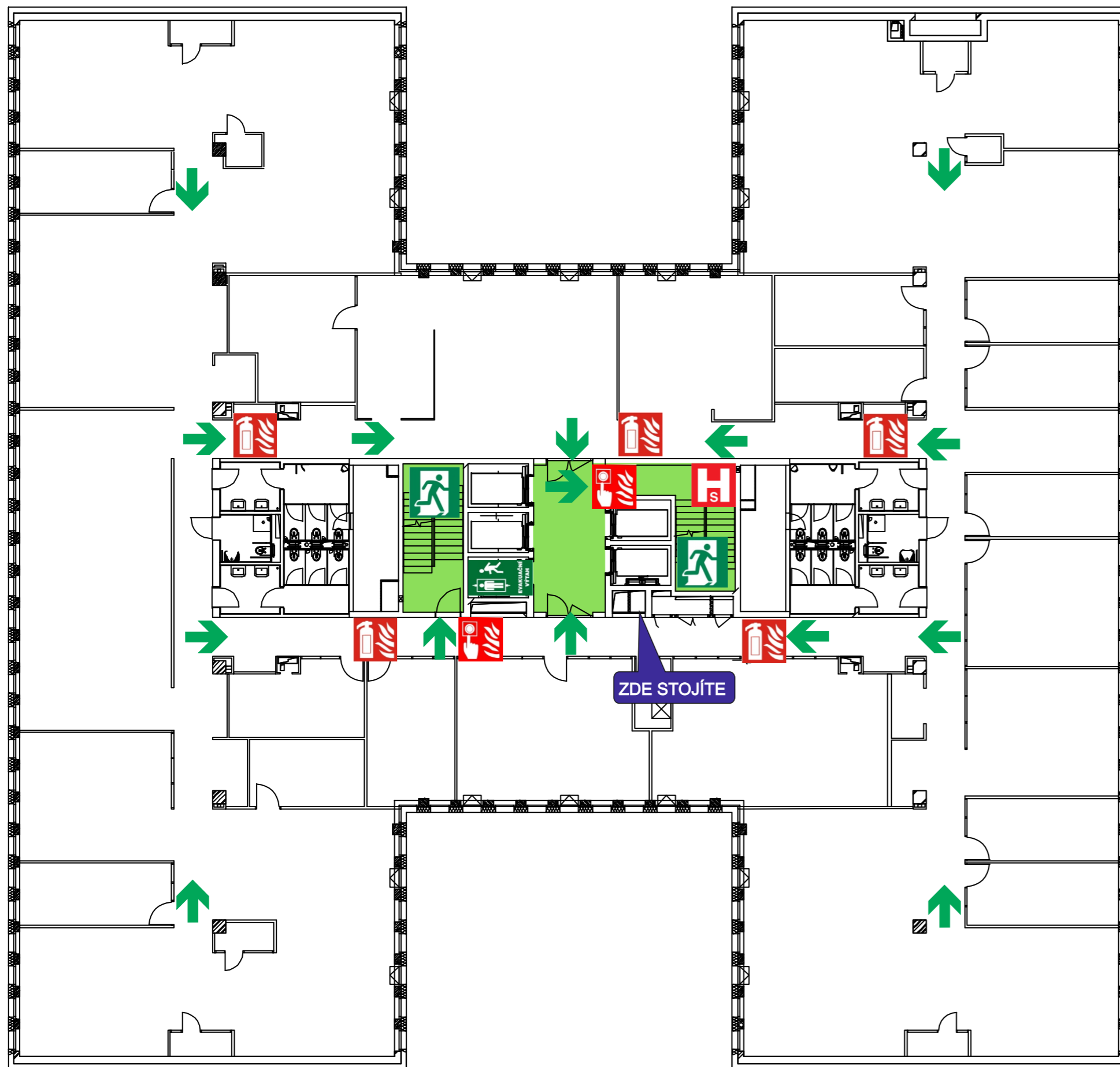

Upravuje postup při evakuaci osob a materiálu z objektu zasaženém nebo ohroženém požárem, popř. při jiné mimořádné události. Evakuace bude probíhat současně pro všechny prostory a vyskytující se osoby.

Evakuaci řídí pracovníci jednotlivých nájemníků ve spolupráci s ostrahou a zaměstnanců recepce. Evakuace bude řízena ze shromaždiště za pomoci všech přítomných osob v objektu a z prostrou vrátnice objektu A.

Evakuace bude vyhlášena ústním voláním „HOŘÍ“ a akustickým signálem EPS (sirénou a rozhlasem).

Při evakuaci budou využity veškeré dostupné (označené) únikové cesty a únikové (nouzové) východy vedoucí na volné prostranství (viz grafická část). Evakuace bude prováděna chráněnými únikovými cestami. V objektu je instalováno nouzové osvětlení únikových cest a evakuační výtah.

Evakuované osoby se budou shromažďovat na parkovišti mezi objekty C a O nebo na parkovišti jižně od objektu O. Kontrolu počtu evakuovaných provedou jednotlivé společnosti samostatně a budou informovat ostrahu areál nebo pracovníky recepce.

První pomoc evakuovaným osobám poskytnou zaměstnanci proškolení a pověřeni pro její poskytování. Podle potřeby zajistí přivolání rychlé záchranné služby.

Evakuace materiálu se nebude provádět.

Zpracoval: Ing. Jiří Paleček - specialista BOZP a PO
Z-OZO-128/2016

Datum zpracování: 5. 9. 2021
č. dokumentu: 005NPPa_02
Schválil: Ing. Luděk Beneš

LEGENDA

←	Úniková cesta	HS	Požární sukovod
↔	Únikový východ	☑	Přenosný hasicí přístroj
↔	Shromaždiště osob	☑	Tlačítkový hlásič požáru
↔	Evakuační výtah	■	Chráněná úniková cesta

SITUAČNÍ PLÁN

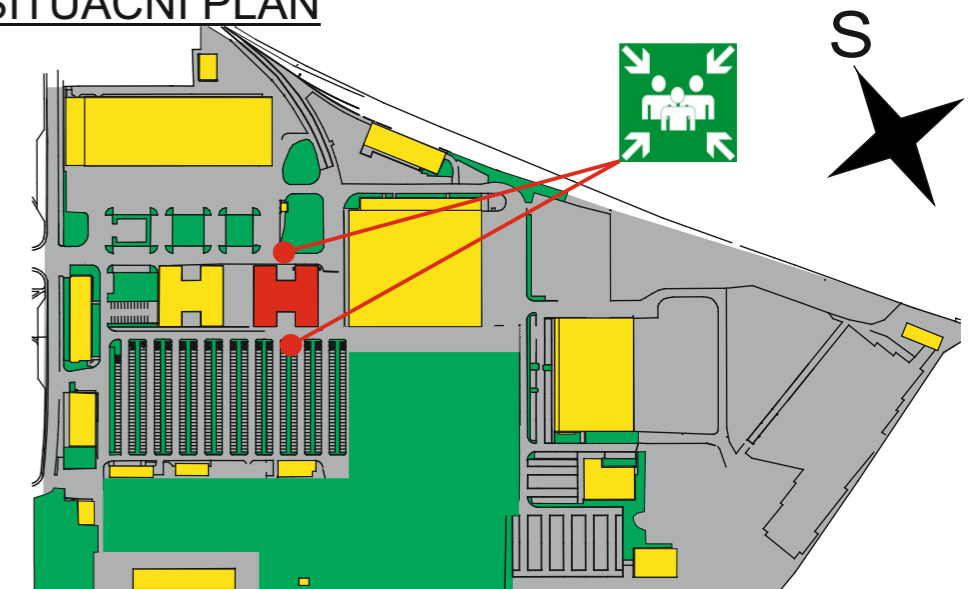

POŽÁRNÍ EVAKUAČNÍ PLÁN - 5.NP

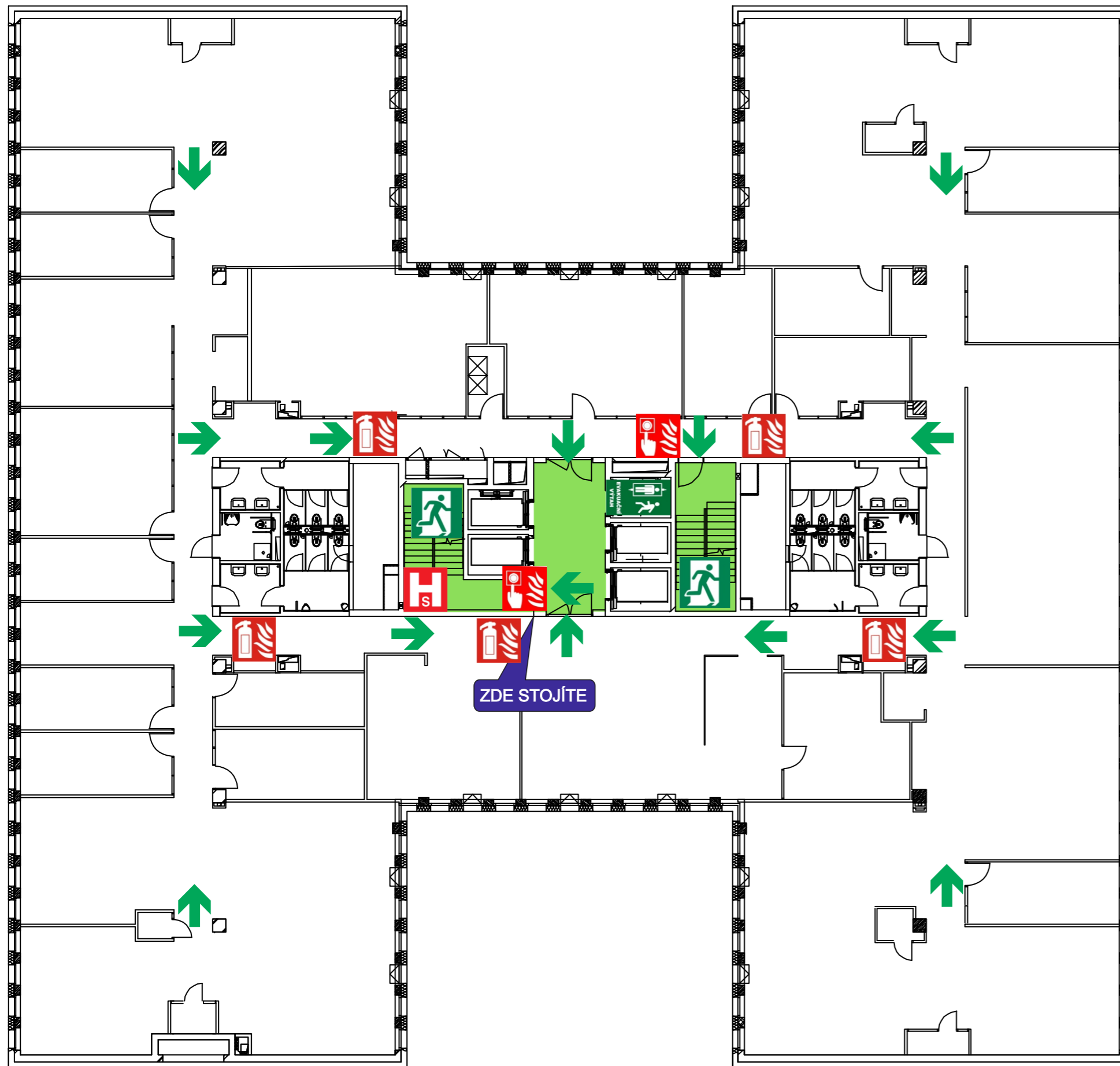

Upravuje postup při evakuaci osob a materiálu z objektu zasaženém nebo ohroženém požárem, popř. při jiné mimořádné události. Evakuace bude probíhat současně pro všechny prostory a vyskytující se osoby.

Evakuaci řídí pracovníci jednotlivých nájemníků ve spolupráci s ostrahou a zaměstnanců recepce. Evakuace bude řízena ze shromaždiště za pomoci všech přítomných osob v objektu a z prostrou vrátnice objektu A.

Evakuace bude vyhlášena ústním voláním „HOŘÍ“ a akustickým signálem EPS (sirénou a rozhlasem).

Při evakuaci budou využity veškeré dostupné (označené) únikové cesty a únikové (nouzové) východy vedoucí na volné prostranství (viz grafická část). Evakuace bude prováděna chráněnými únikovými cestami. V objektu je instalováno nouzové osvětlení únikových cest a evakuační výtah.

Evakuované osoby se budou shromažďovat na parkovišti mezi objekty C a O nebo na parkovišti jižně od objektu O. Kontrolu počtu evakuovaných provedou jednotlivé společnosti samostatně a budou informovat ostrahu areál nebo pracovníky recepce.

První pomoc evakuovaným osobám poskytnou zaměstnanci proškolení a pověřeni pro její poskytování. Podle potřeby zajistí přivolání rychlé záchrané služby.

Evakuace materiálu se nebude provádět.

Zpracoval: Ing. Jiří Paleček - specialista BOZP a PO
Z-OZO-128/2016

Datum zpracování: 5. 9. 2021
č. dokumentu: 005NPPb_02
Schválil: Ing. Luděk Beneš

LEGENDA

←	Úniková cesta	Ⓜ	Požární suchovod
🚪	Únikový východ	🧯	Přenosný hasicí přístroj
👥	Shromaždiště osob	🔔	Tlačítkový hlásič požáru
🚶	Evakuační výtah	🟩	Chráněná úniková cesta

SITUAČNÍ PLÁN

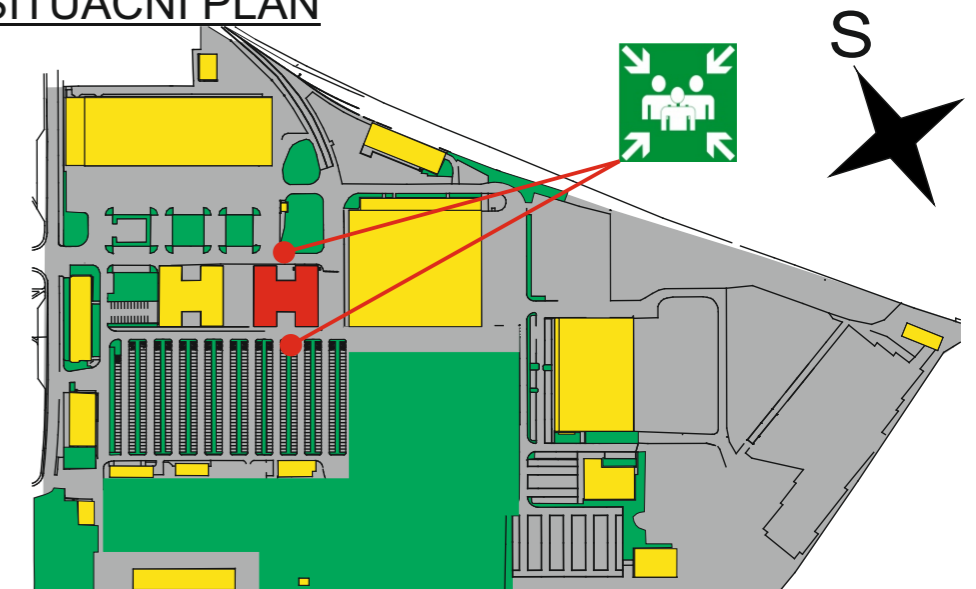

POŽÁRNÍ EVAKUAČNÍ PLÁN - 6.NP

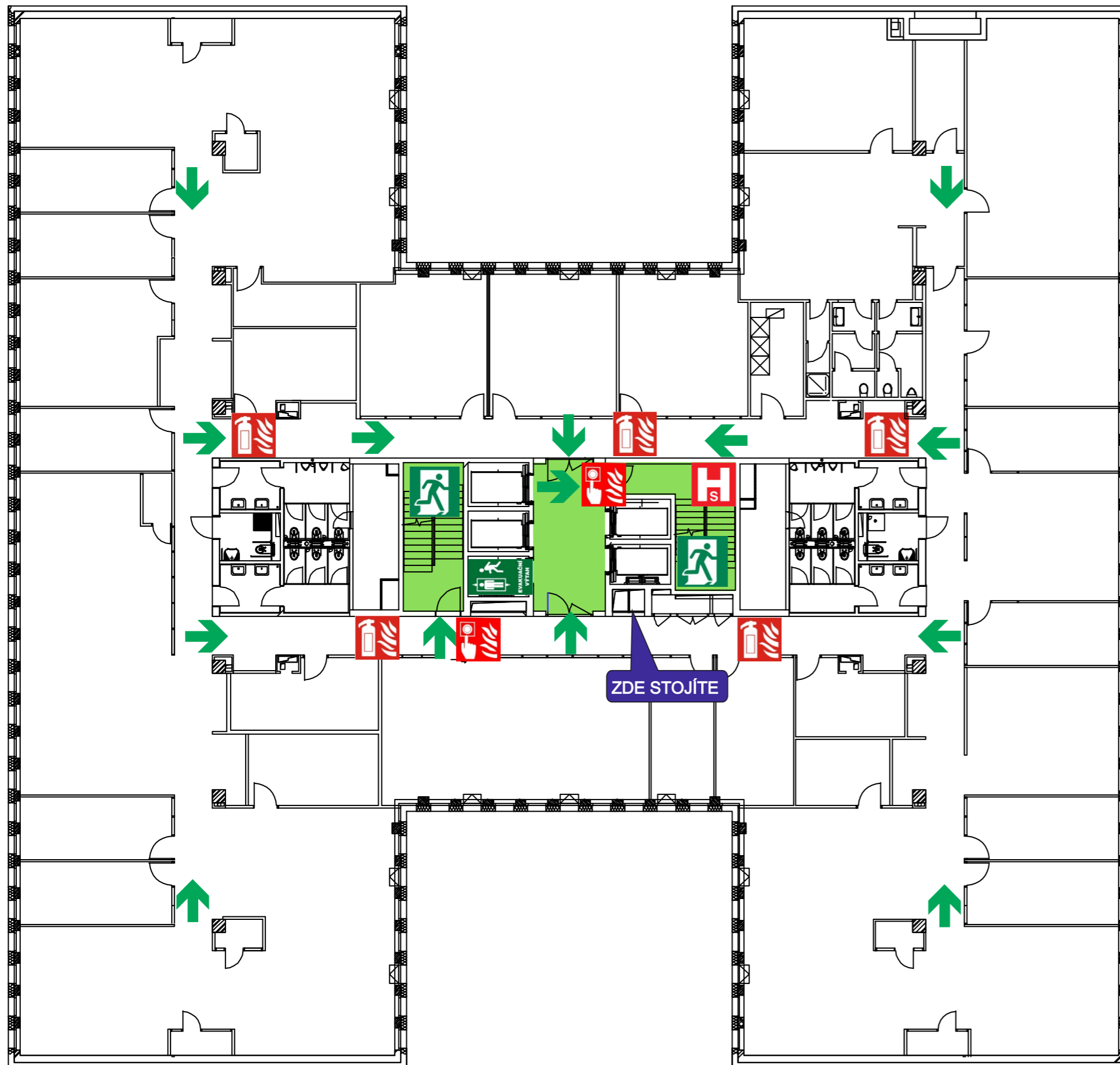

Upravuje postup při evakuaci osob a materiálu z objektu zasaženém nebo ohroženém požárem, popř. při jiné mimořádné události. Evakuace bude probíhat současně pro všechny prostory a vyskytující se osoby.

Evakuaci řídí pracovníci jednotlivých nájemníků ve spolupráci s ostrahou a zaměstnanců recepce. Evakuace bude řízena ze shromaždiště za pomoci všech přítomných osob v objektu a z prostrou vrátnice objektu A.

Evakuace bude vyhlášena ústním voláním „HOŘÍ“ a akustickým signálem EPS (sirénou a rozhlasem).

Při evakuaci budou využity veškeré dostupné (označené) únikové cesty a únikové (nouzové) východy vedoucí na volné prostranství (viz grafická část). Evakuace bude prováděna chráněnými únikovými cestami. V objektu je instalováno nouzové osvětlení únikových cest a evakuační výtah.

Evakuované osoby se budou shromažďovat na parkovišti mezi objekty C a O nebo na parkovišti jižně od objektu O. Kontrolu počtu evakuovaných provedou jednotlivé společnosti samostatně a budou informovat ostrahu areál nebo pracovníky recepce.

První pomoc evakuovaným osobám poskytnou zaměstnanci proškolení a pověřeni pro její poskytování. Podle potřeby zajistí přivolání rychlé záchrané služby.

Evakuace materiálu se nebude provádět.

Zpracoval: Ing. Jiří Paleček - specialista BOZP a PO
Z-OZO-128/2016

Datum zpracování: 6. 9. 2021
č. dokumentu: 006NPPa_02
Schválil: Ing. Luděk Beneš

LEGENDA

←	Úniková cesta	HS	Požární suchovod
↔	Únikový východ	☑	Přenosný hasicí přístroj
☑	Shromaždiště osob	☑	Tlačítkový hlásič požáru
☑	Evakuační výtah	■	Chráněná úniková cesta

SITUAČNÍ PLÁN

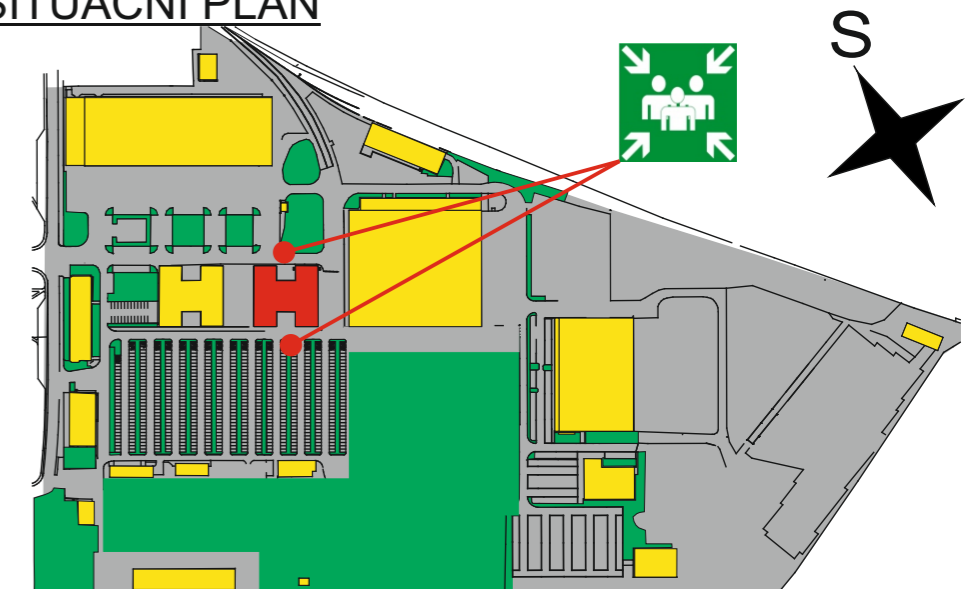

POŽÁRNÍ EVAKUAČNÍ PLÁN - 6.NP

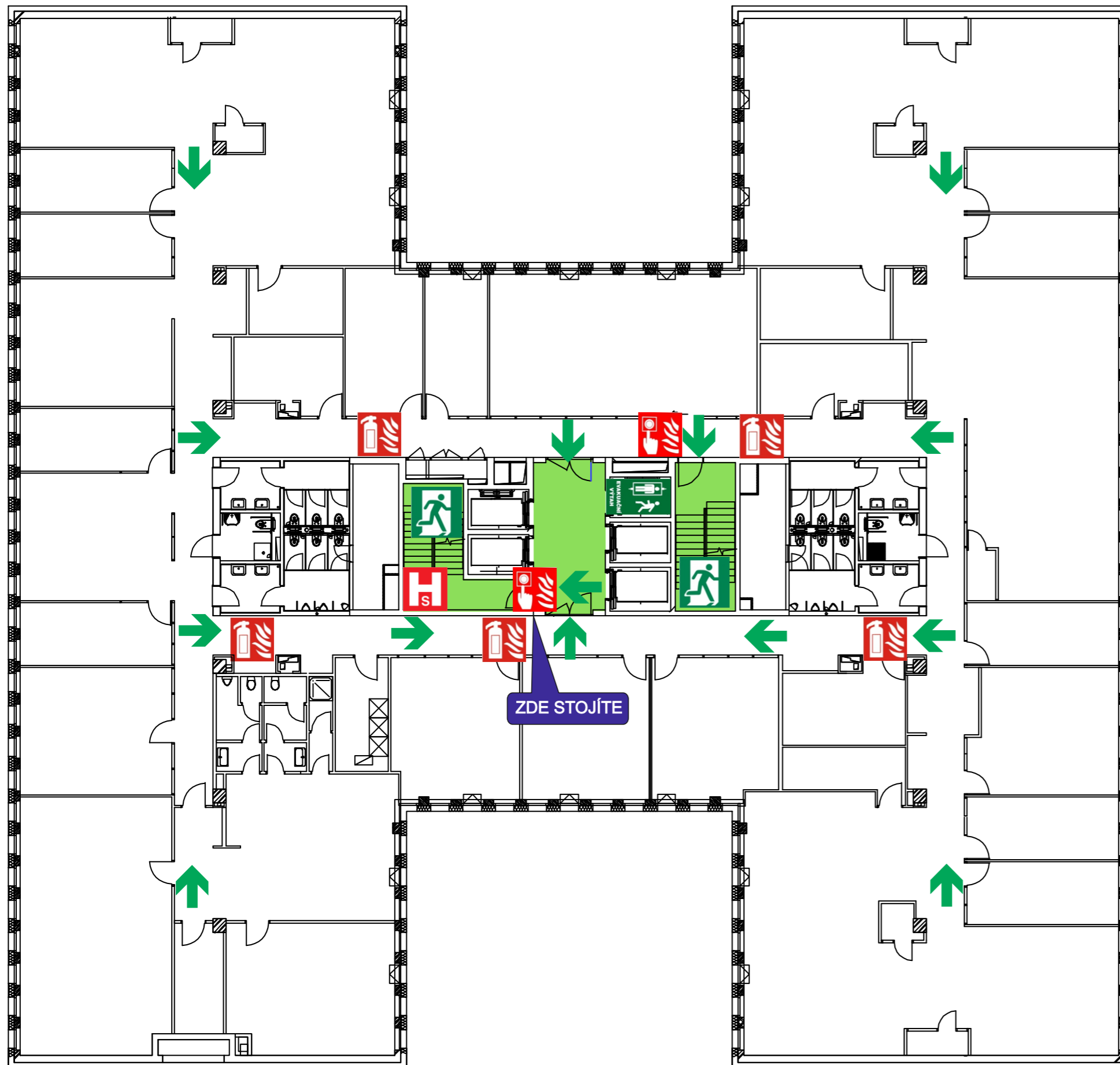

Upravuje postup při evakuaci osob a materiálu z objektu zasaženém nebo ohroženém požárem, popř. při jiné mimořádné události. Evakuace bude probíhat současně pro všechny prostory a vyskytující se osoby.

Evakuaci řídí pracovníci jednotlivých nájemníků ve spolupráci s ostrahou a zaměstnanců recepce. Evakuace bude řízena ze shromaždiště za pomoci všech přítomných osob v objektu a z prostrou vrátnice objektu A.

Evakuace bude vyhlášena ústním voláním „HOŘÍ“ a akustickým signálem EPS (sirénou a rozhlasem).

Při evakuaci budou využity veškeré dostupné (označené) únikové cesty a únikové (nouzové) východy vedoucí na volné prostranství (viz grafická část). Evakuace bude prováděna chráněnými únikovými cestami. V objektu je instalováno nouzové osvětlení únikových cest a evakuační výtah.

Evakuované osoby se budou shromažďovat na parkovišti mezi objekty C a O nebo na parkovišti jižně od objektu O. Kontrolu počtu evakuovaných provedou jednotlivé společnosti samostatně a budou informovat ostrahu areál nebo pracovníky recepce.

První pomoc evakuovaným osobám poskytnou zaměstnanci proškolení a pověřeni pro její poskytování. Podle potřeby zajistí přivolání rychlé záchrané služby.

Evakuace materiálu se nebude provádět.

Zpracoval: Ing. Jiří Paleček - specialista BOZP a PO
Z-OZO-128/2016

Datum zpracování: 6. 9. 2021
č. dokumentu: 006NPPb_02
Schválil: Ing. Luděk Beneš

LEGENDA

←	Úniková cesta	Ⓜ	Požární suchovod
🚪	Únikový východ	🧯	Přenosný hasicí přístroj
👤	Shromaždiště osob	🔔	Tlačítkový hlásič požáru
🚢	Evakuační výtah	🟩	Chráněná úniková cesta

SITUAČNÍ PLÁN

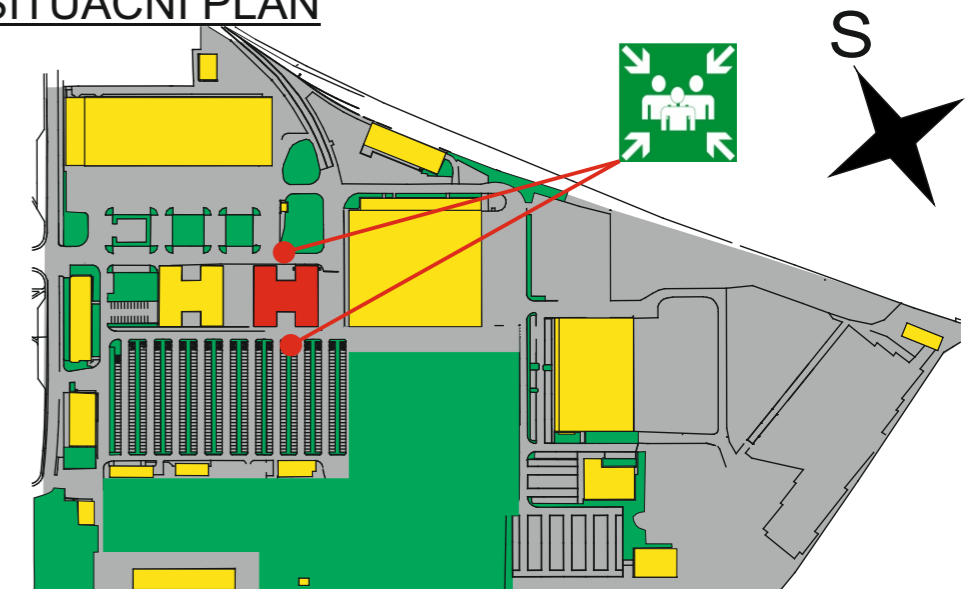

POŽÁRNÍ EVAKUAČNÍ PLÁN - 7.NP

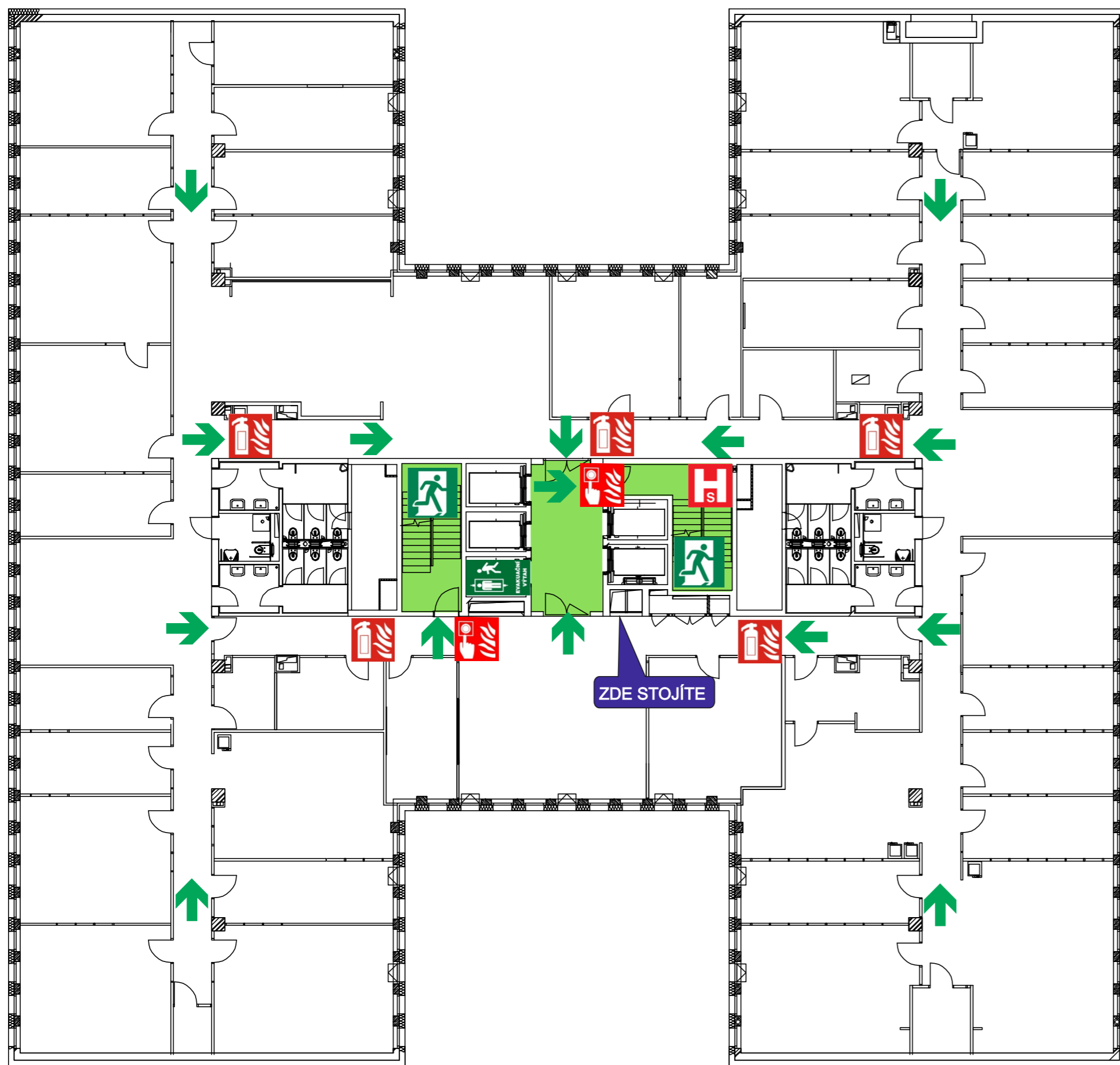

Upravuje postup při evakuaci osob a materiálu z objektů zasažených nebo ohrožených požárem, popř. při jiné mimořádné události. Evakuace bude probíhat současně pro všechny prostory a vyskytující se osoby.

Evakuaci řídí pracovníci jednotlivých nájemníků za spolupráce ostrahy a zaměstnanců recepce. Evakuace bude řízena ze shromaždiště za pomoci všech přítomných osob v objektu a z prostrou vrátnice objektu A.

Evakuace bude vyhlášena ústním voláním „HOŘÍ“ a akustickým signálem EPS (sirénou).

Při evakuaci budou využity veškeré dostupné (označené) únikové cesty a únikové (nouzové) východy vedoucí na volné prostranství (viz grafická část) Evakuace prováděna chráněnými únikovými cestami. V objektu je instalováno nouzové osvětlení únikových cest a evakuační výtah.

Evakuované osoby se budou shromažďovat na parkovišti mezi čerpací stanicí a objektem P nebo na parkovišti na jižní straně od objektu P. Kontrolu počtu evakuovaných provedou jednotlivé společnosti samostatně a budou informovat ostrahu areál nebo pracovníky recepce.

První pomoc evakuovaným osobám poskytnou zaměstnanci proškolení a pověřeni pro její poskytování. Podle potřeby zajistí přivolání rychlé záchrané služby.

Evakuace materiálu se nebude provádět.

Zpracoval: Ing. Jiří Paleček - specialista BOZP a PO
Z-OZO-128/2016

Datum zpracování: 6. 9. 2021
č. dokumentu: 007NPPa_02
Schválil: Ing. Luděk Beneš

LEGENDA

←	Úniková cesta	Hs	Požární suchovod
🚪	Únikový východ	🧯	Přenosný hasicí přístroj
👥	Shromaždiště osob	🔔	Tlačítkový hlásič požáru
🚗	Evakuační výtah	🟩	Chráněná úniková cesta

SITUAČNÍ PLÁN

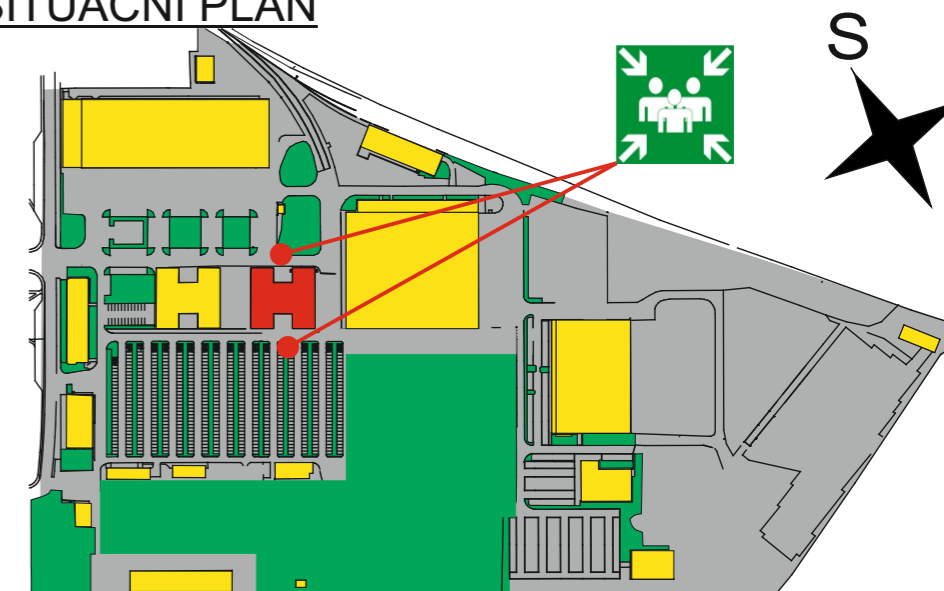

POŽÁRNÍ EVAKUAČNÍ PLÁN - 7.NP

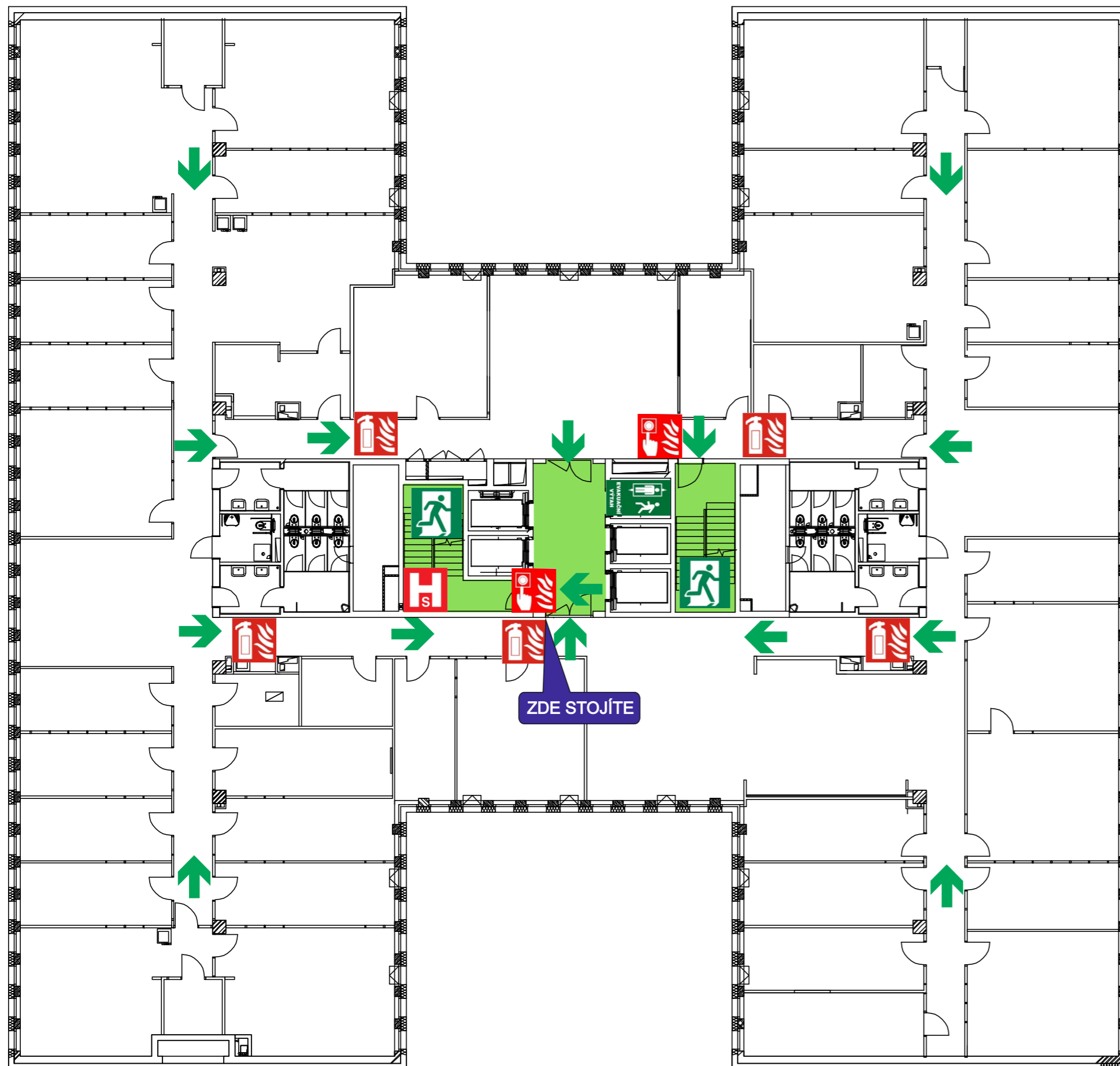

Upravuje postup při evakuaci osob a materiálu z objektu zasaženém nebo ohroženém požárem, popř. při jiné mimořádné události. Evakuace bude probíhat současně pro všechny prostory a vyskytující se osoby.

Evakuaci řídí pracovníci jednotlivých nájemníků ve spolupráci s ostrahou a zaměstnanců recepce. Evakuace bude řízena ze shromaždiště za pomoci všech přítomných osob v objektu a z prostrou vrátnice objektu A.

Evakuace bude vyhlášena ústním voláním „HOŘÍ“ a akustickým signálem EPS (sirénou a rozhlasem).

Při evakuaci budou využity veškeré dostupné (označené) únikové cesty a únikové (nouzové) východy vedoucí na volné prostranství (viz grafická část). Evakuace bude prováděna chráněnými únikovými cestami. V objektu je instalováno nouzové osvětlení únikových cest a evakuační výtah.

Evakuované osoby se budou shromažďovat na parkovišti mezi objekty C a O nebo na parkovišti jižně od objektu O. Kontrolu počtu evakuovaných provedou jednotlivé společnosti samostatně a budou informovat ostrahu areál nebo pracovníky recepce.

První pomoc evakuovaným osobám poskytnou zaměstnanci proškolení a pověřeni pro její poskytování. Podle potřeby zajistí přivolání rychlé záchraně služby.

Evakuace materiálu se nebude provádět.

Zpracoval: Ing. Jiří Paleček - specialista BOZP a PO
Z-OZO-128/2016

Datum zpracování: 6. 9. 2021
č. dokumentu: 007NPPb_02
Schválil: Ing. Luděk Beneš

LEGENDA

←	Úniková cesta	HS	Požární suchovod
↘	Únikový východ	☑	Přenosný hasicí přístroj
👤	Shromaždiště osob	🔔	Tlačítkový hlásič požáru
🚶	Evakuační výtah	■	Chráněná úniková cesta

SITUAČNÍ PLÁN

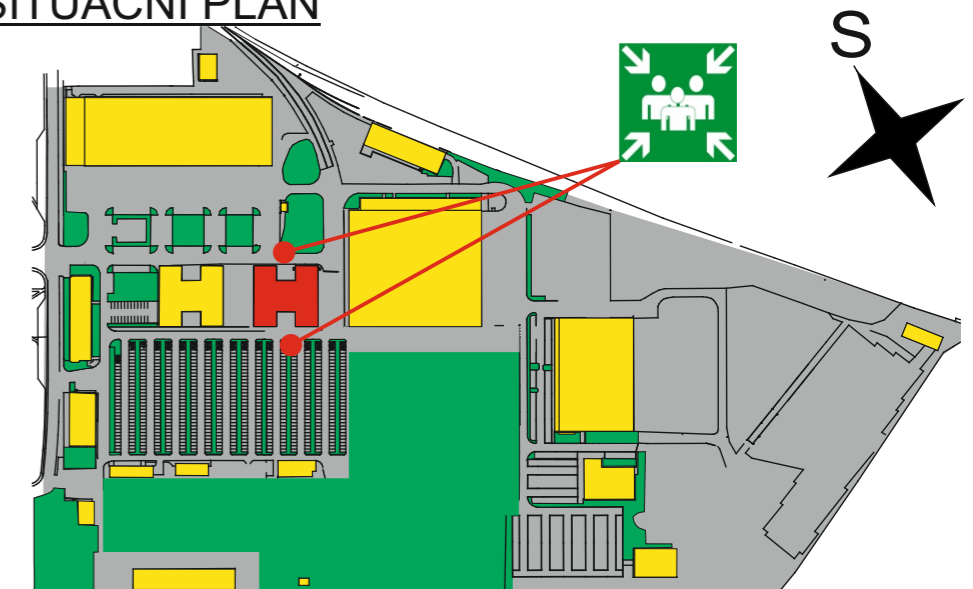

POŽÁRNÍ EVAKUAČNÍ PLÁN - 8.NP

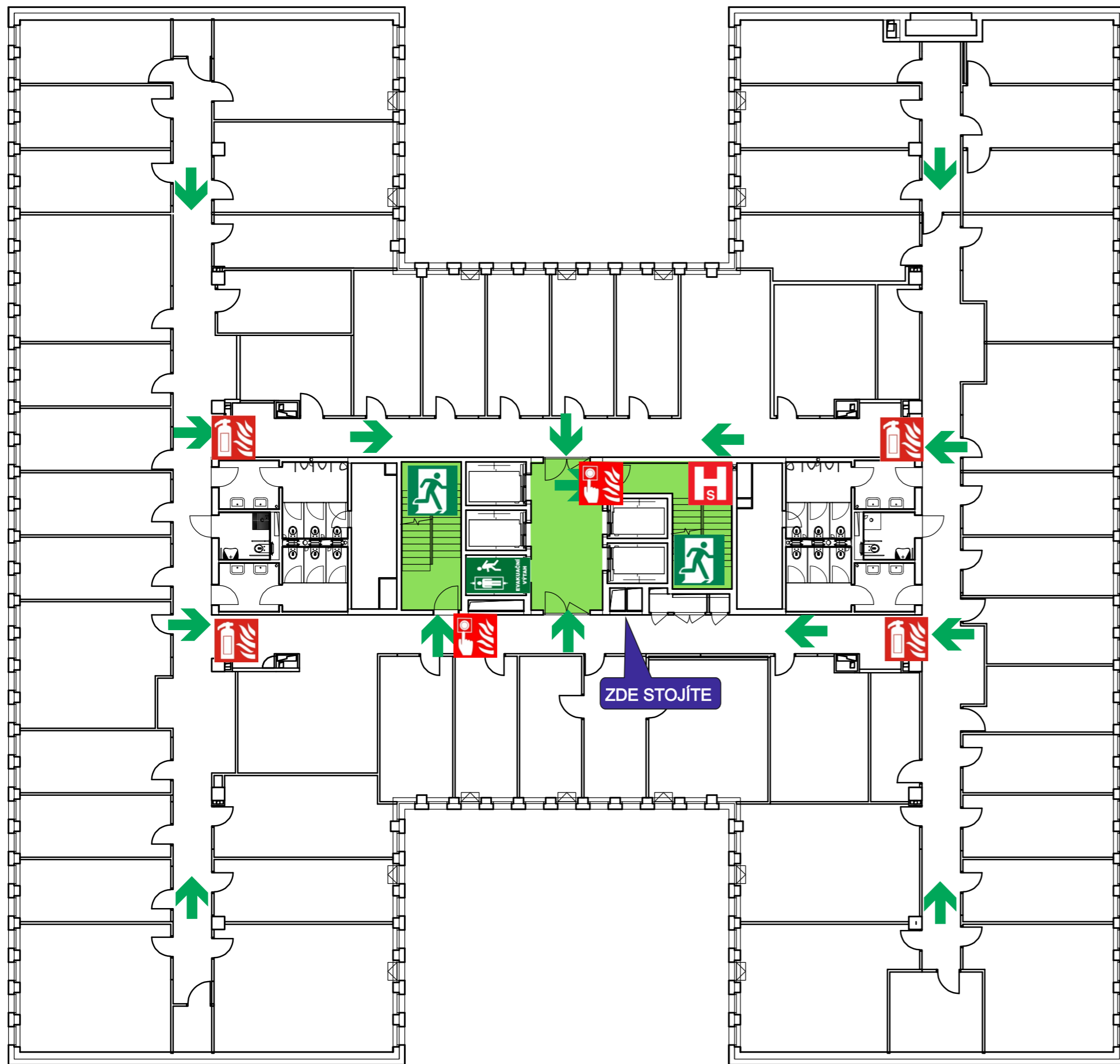

Upravuje postup při evakuaci osob a materiálu z objektu zasaženém nebo ohroženém požárem, popř. při jiné mimořádné události. Evakuace bude probíhat současně pro všechny prostory a vyskytující se osoby.

Evakuaci řídí pracovníci jednotlivých nájemníků ve spolupráci s ostrahou a zaměstnanců recepce. Evakuace bude řízena ze shromaždiště za pomoci všech přítomných osob v objektu a z prostrou vrátnice objektu A.

Evakuace bude vyhlášena ústním voláním „HOŘÍ“ a akustickým signálem EPS (sirénou a rozhlasem).

Při evakuaci budou využity veškeré dostupné (označené) únikové cesty a únikové (nouzové) východy vedoucí na volné prostranství (viz grafická část). Evakuace bude prováděna chráněnými únikovými cestami. V objektu je instalováno nouzové osvětlení únikových cest a evakuační výtah.

Evakuované osoby se budou shromažďovat na parkovišti mezi objekty C a O nebo na parkovišti jižně od objektu O. Kontrolu počtu evakuovaných provedou jednotlivé společnosti samostatně a budou informovat ostrahu areál nebo pracovníky recepce.

První pomoc evakuovaným osobám poskytnou zaměstnanci proškolení a pověřeni pro její poskytování. Podle potřeby zajistí přivolání rychlé záchranné služby.

Evakuace materiálu se nebude provádět.

Zpracoval: Ing. Jiří Paleček - specialista BOZP a PO
Z-OZO-128/2016

Datum zpracování: 6. 9. 2021
č. dokumentu: 008NPPa_02
Schválil: Ing. Luděk Beneš

LEGENDA

←	Úniková cesta	HS	Požární sukovod
🚪	Únikový východ	🧯	Přenosný hasicí přístroj
👤	Shromaždiště osob	🔔	Tlačítkový hlásič požáru
🚗	Evakuační výtah	🟩	Chráněná úniková cesta

SITUAČNÍ PLÁN

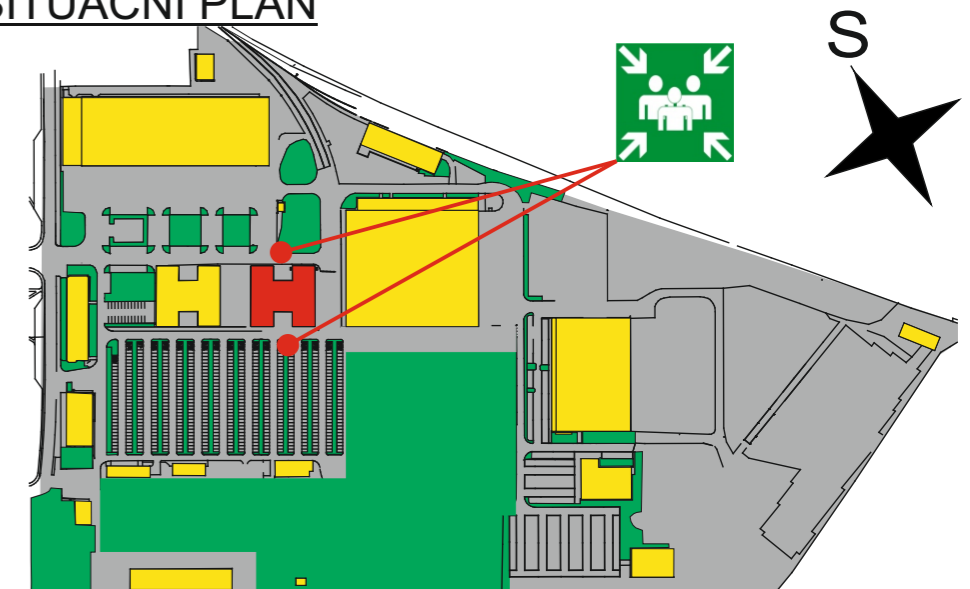

POŽÁRNÍ EVAKUAČNÍ PLÁN - 8.NP

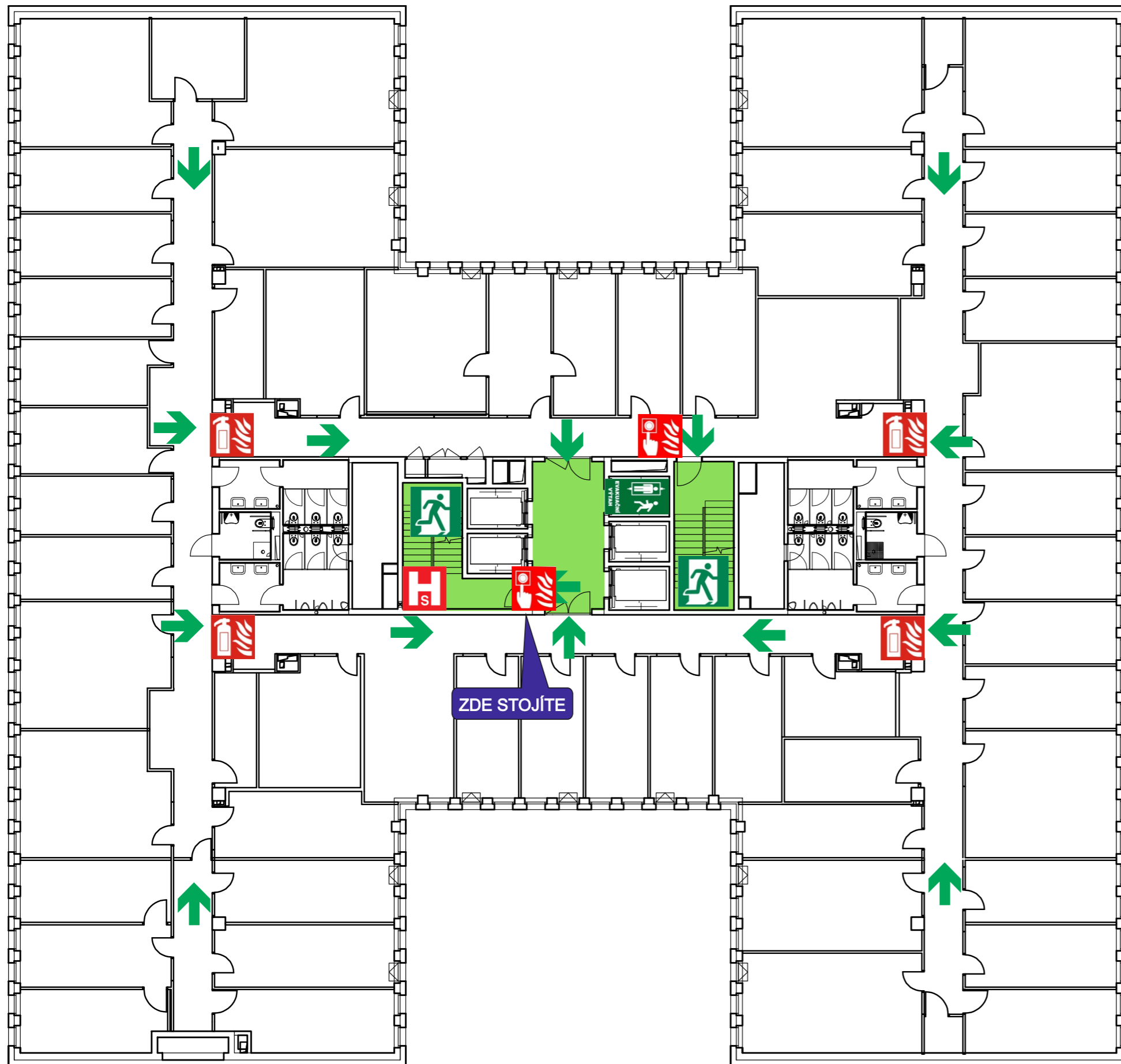

Upravuje postup při evakuaci osob a materiálu z objektů zasažených nebo ohrožených požárem, popř. při jiné mimořádné události. Evakuace bude probíhat současně pro všechny prostory a vyskytující se osoby.

Evakuaci řídí pracovníci jednotlivých nájemníků za spolupráce ostrahy a zaměstnanců recepce. Evakuace bude řízena ze shromaždiště za pomoci všech přítomných osob v objektu a z prostrou vrátnice objektu A.

Evakuace bude vyhlášena ústním voláním „HOŘÍ“ a akustickým signálem EPS (sirénou).

Při evakuaci budou využity veškeré dostupné (označené) únikové cesty a únikové (nouzové) východy vedoucí na volné prostranství (viz grafická část) Evakuace prováděna chráněnými únikovými cestami. V objektu je instalováno nouzové osvětlení únikových cest a evakuační výtah.

Evakuované osoby se budou shromažďovat na parkovišti mezi čerpací stanicí a objektem P nebo na parkovišti na jižní straně od objektu P. Kontrolu počtu evakuovaných provedou jednotlivé společnosti samostatně a budou informovat ostrahu areál nebo pracovníky recepce.

První pomoc evakuovaným osobám poskytnou zaměstnanci proškolení a pověřeni pro její poskytování. Podle potřeby zajistí přivolání rychlé záchraně služby.

Evakuace materiálu se nebude provádět.

Zpracoval: Ing. Jiří Paleček - specialista BOZP a PO
Z-OZO-128/2016

Datum zpracování: 6. 9. 2021
č. dokumentu: 008NPPb_02
Schválil: Ing. Luděk Beneš

LEGENDA

←	Úniková cesta	Ⓜ	Požární sukovod
🚪	Únikový východ	🧯	Přenosný hasicí přístroj
👥	Shromaždiště osob	🔔	Tlačítkový hlásič požáru
🚗	Evakuační výtah	🟩	Chráněná úniková cesta

SITUAČNÍ PLÁN

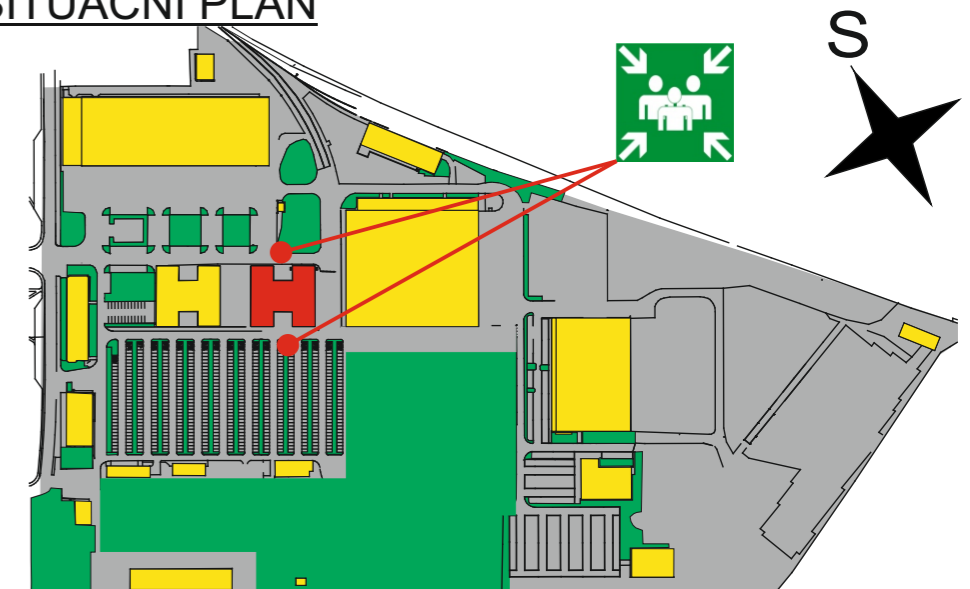

POŽÁRNÍ EVAKUAČNÍ PLÁN - 9.NP

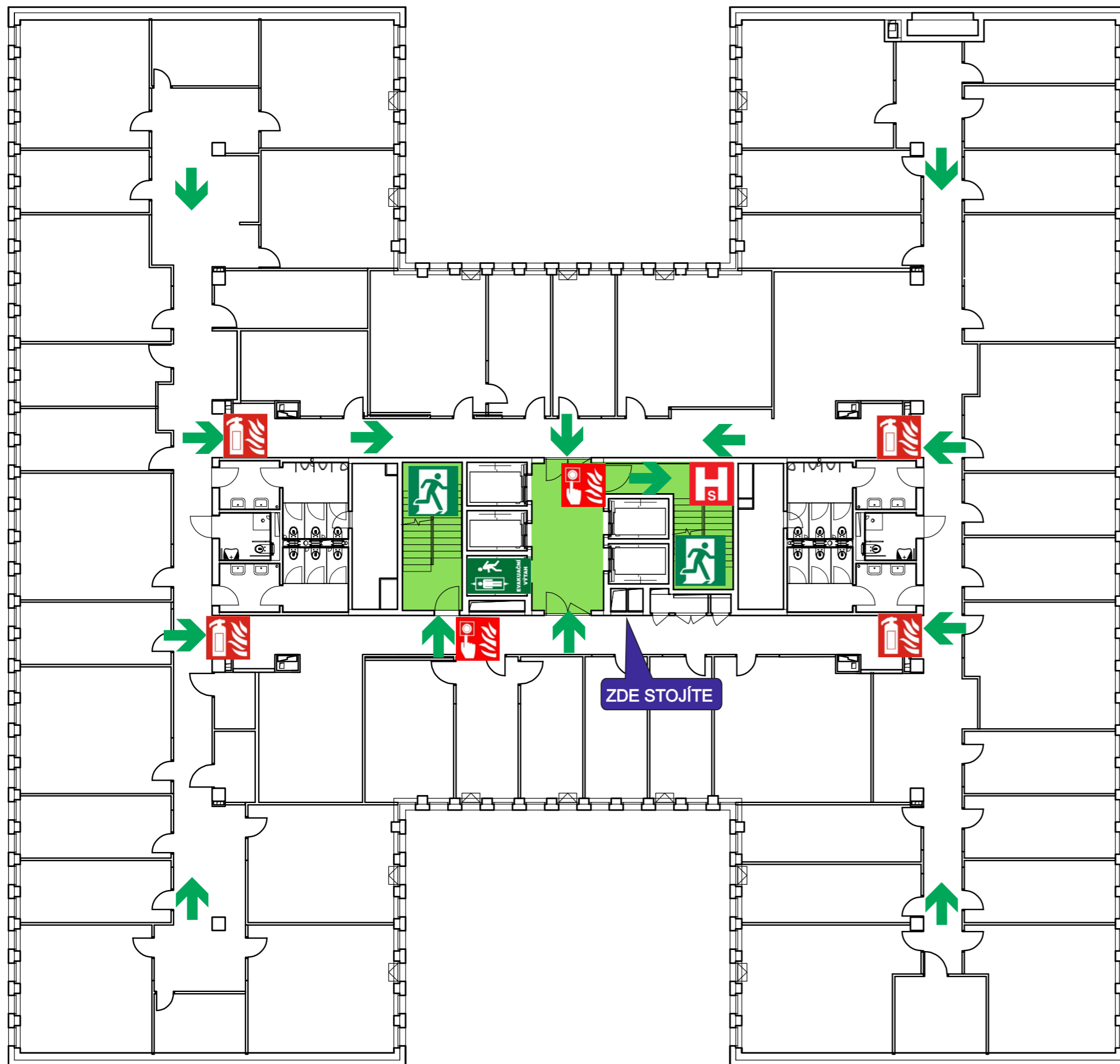

Upravuje postup při evakuaci osob a materiálu z objektů zasažených nebo ohrožených požárem, popř. při jiné mimořádné události. Evakuace bude probíhat současně pro všechny prostory a vyskytující se osoby.

Evakuaci řídí pracovníci jednotlivých nájemníků za spolupráce ostrahy a zaměstnanců recepce. Evakuace bude řízena ze shromaždiště za pomoci všech přítomných osob v objektu a z prostrou vrátnice objektu A.

Evakuace bude vyhlášena ústním voláním „HOŘÍ“ a akustickým signálem EPS (sirénou).

Při evakuaci budou využity veškeré dostupné (označené) únikové cesty a únikové (nouzové) východy vedoucí na volné prostranství (viz grafická část) Evakuace prováděna chráněnými únikovými cestami. V objektu je instalováno nouzové osvětlení únikových cest a evakuační výtah.

Evakuované osoby se budou shromažďovat na parkovišti mezi čerpací stanicí a objektem P nebo na parkovišti na jižní straně od objektu P. Kontrolu počtu evakuovaných provedou jednotlivé společnosti samostatně a budou informovat ostrahu areál nebo pracovníky recepce.

První pomoc evakuovaným osobám poskytnou zaměstnanci proškolení a pověřeni pro její poskytování. Podle potřeby zajistí přivolání rychlé záchrané služby.

Evakuace materiálu se nebude provádět.

Zpracoval: Ing. Jiří Paleček - specialista BOZP a PO
Z-OZO-128/2016

Datum zpracování: 6. 9. 2021
č. dokumentu: 009NPPa_02
Schválil: Ing. Luděk Beneš

LEGENDA

←	Úniková cesta	Hs	Požární suchovod
🚪	Únikový východ	🧯	Přenosný hasicí přístroj
👥	Shromaždiště osob	🔔	Tlačítkový hlásič požáru
🚗	Evakuační výtah	🟢	Chráněná úniková cesta

SITUAČNÍ PLÁN

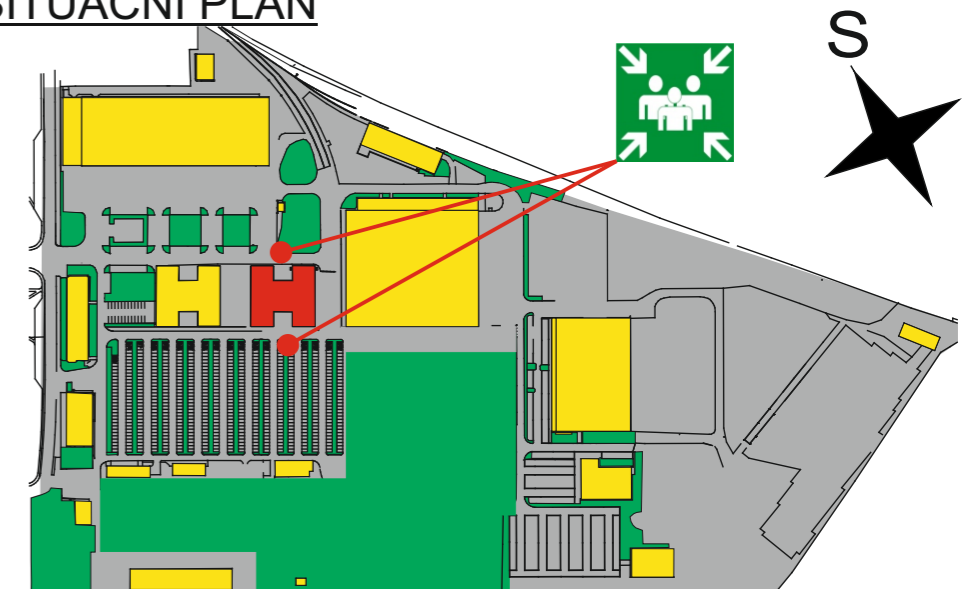

POŽÁRNÍ EVAKUAČNÍ PLÁN - 9.NP

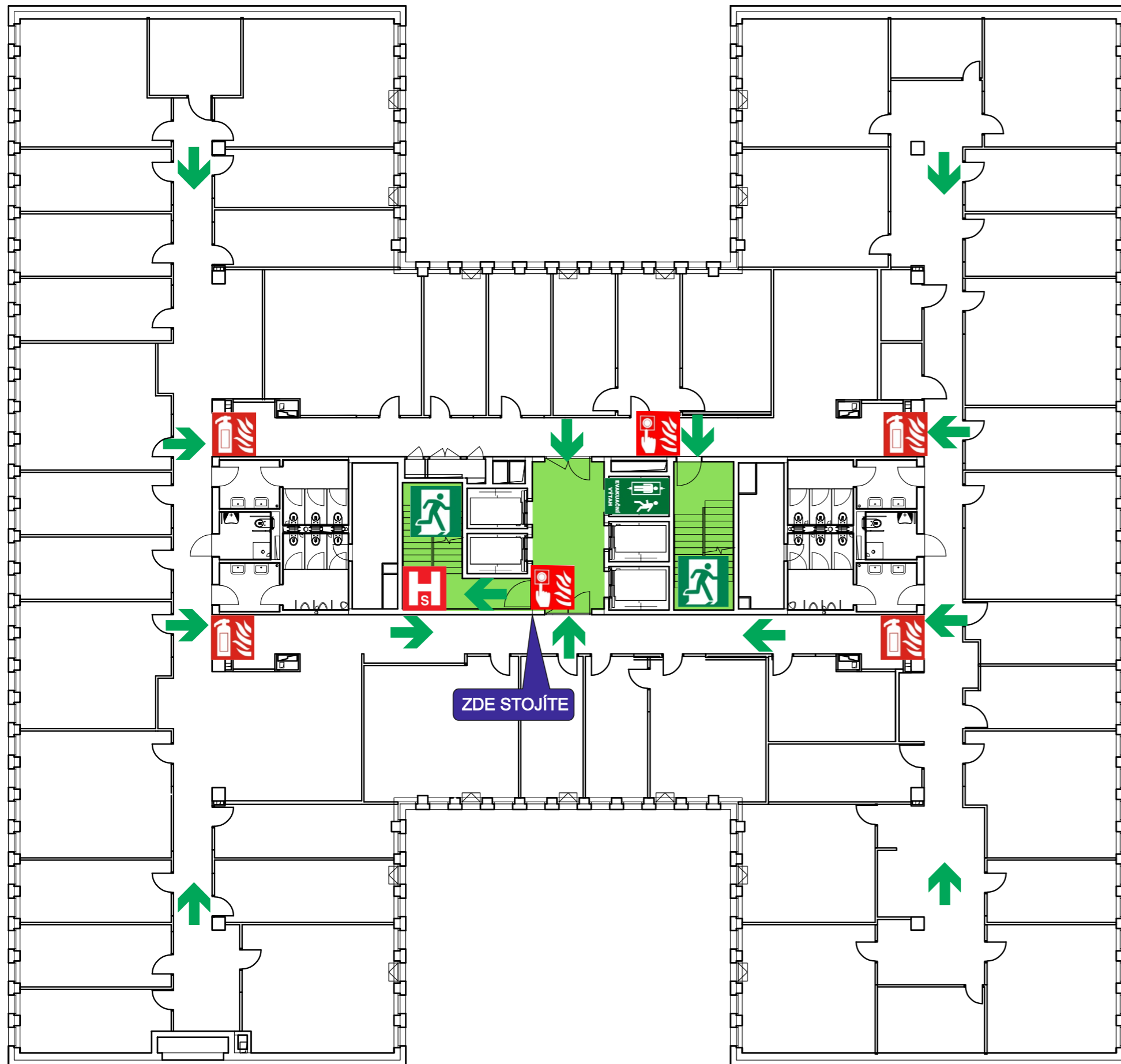

Upravuje postup při evakuaci osob a materiálu z objektů zasažených nebo ohrožených požárem, popř. při jiné mimořádné události. Evakuace bude probíhat současně pro všechny prostory a vyskytující se osoby.

Evakuaci řídí pracovníci jednotlivých nájemníků za spolupráce ostrahy a zaměstnanců recepce. Evakuace bude řízena ze shromaždiště za pomoci všech přítomných osob v objektu a z prostrou vrátnice objektu A.

Evakuace bude vyhlášena ústním voláním „HOŘÍ“ a akustickým signálem EPS (sirénou).

Při evakuaci budou využity veškeré dostupné (označené) únikové cesty a únikové (nouzové) východy vedoucí na volné prostranství (viz grafická část) Evakuace prováděna chráněnými únikovými cestami. V objektu je instalováno nouzové osvětlení únikových cest a evakuační výtah.

Evakuované osoby se budou shromažďovat na parkovišti mezi čerpací stanicí a objektem P nebo na parkovišti na jižní straně od objektu P. Kontrolu počtu evakuovaných provedou jednotlivé společnosti samostatně a budou informovat ostrahu areál nebo pracovníky recepce.

První pomoc evakuovaným osobám poskytnou zaměstnanci proškolení a pověřeni pro její poskytování. Podle potřeby zajistí přivolání rychlé záchrané služby.

Evakuace materiálu se nebude provádět.

Zpracoval: Ing. Jiří Paleček - specialista BOZP a PO
Z-OZO-128/2016

Datum zpracování: 6. 9. 2021
č. dokumentu: 009NPPb_02
Schválil: Ing. Luděk Beneš

LEGENDA

←	Úniková cesta	Ⓜ	Požární sukovod
🚪	Únikový východ	🧯	Přenosný hasicí přístroj
👥	Shromaždiště osob	🔔	Tlačítkový hlásič požáru
🚗	Evakuační výtah	🟩	Chráněná úniková cesta

SITUAČNÍ PLÁN

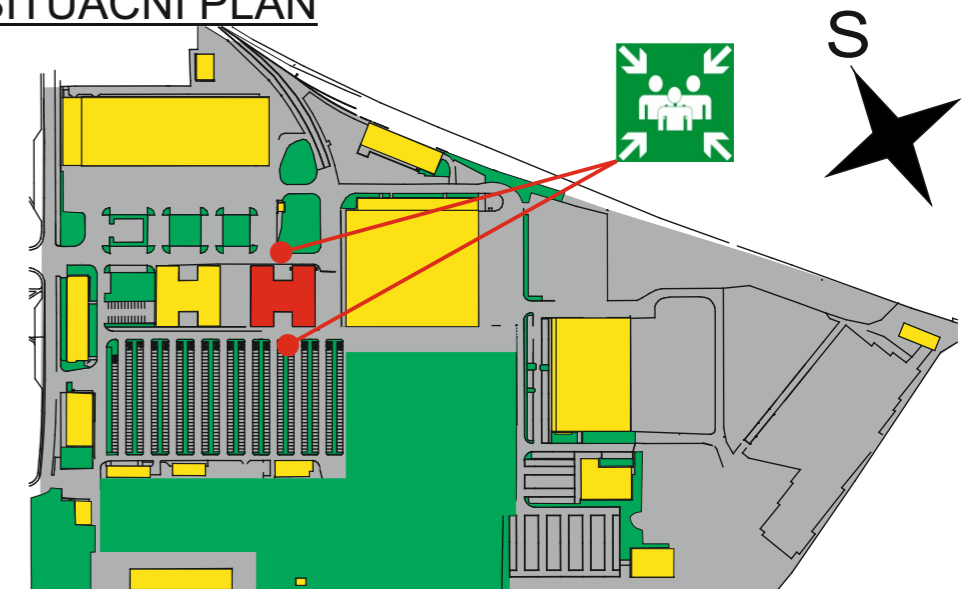

POŽÁRNÍ EVAKUAČNÍ PLÁN - 10.NP

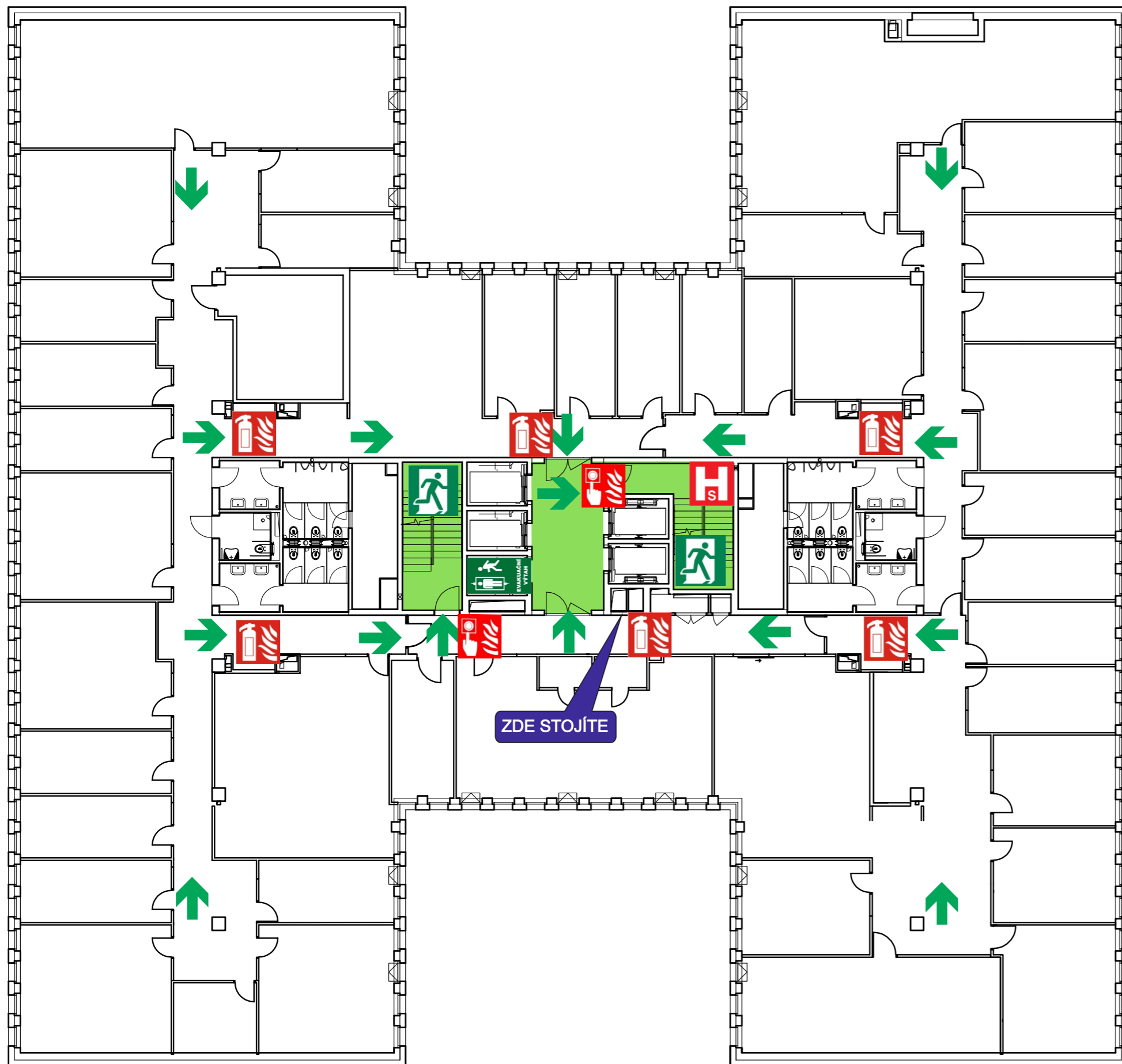

Upravuje postup při evakuaci osob a materiálu z objektů zasažených nebo ohrožených požárem, popř. při jiné mimořádné události. Evakuace bude probíhat současně pro všechny prostory a vyskytující se osoby.

Evakuaci řídí pracovníci jednotlivých nájemníků za spolupráce ostrahy a zaměstnanců recepce. Evakuace bude řízena ze shromaždiště za pomoci všech přítomných osob v objektu a z prostrou vrátnice objektu A.

Evakuace bude vyhlášena ústním voláním „HOŘÍ“ a akustickým signálem EPS (sirénou).

Při evakuaci budou využity veškeré dostupné (označené) únikové cesty a únikové (nouzové) východy vedoucí na volné prostranství (viz grafická část) Evakuace prováděna chráněnými únikovými cestami. V objektu je instalováno nouzové osvětlení únikových cest a evakuační výtah.

Evakuované osoby se budou shromažďovat na parkovišti mezi čerpací stanicí a objektem P nebo na parkovišti na jižní straně od objektu P. Kontrolu počtu evakuovaných provedou jednotlivé společnosti samostatně a budou informovat ostrahu areál nebo pracovníky recepce.

První pomoc evakuovaným osobám poskytnou zaměstnanci proškolení a pověřeni pro její poskytování. Podle potřeby zajistí přivolání rychlé záchrané služby.

Evakuace materiálu se nebude provádět.

Zpracoval: Ing. Jiří Paleček - specialista BOZP a PO
Z-OZO-128/2016

Datum zpracování: 6. 9. 2021
č. dokumentu: 0010NPPa_02
Schválil: Ing. Luděk Beneš

LEGENDA

←	Úniková cesta	H S	Požární sukovod
🚪	Únikový východ	🧯	Přenosný hasicí přístroj
👥	Shromaždiště osob	🔔	Tlačítkový hlásič požáru
🚗	Evakuační výtah	🟩	Chráněná úniková cesta

SITUAČNÍ PLÁN

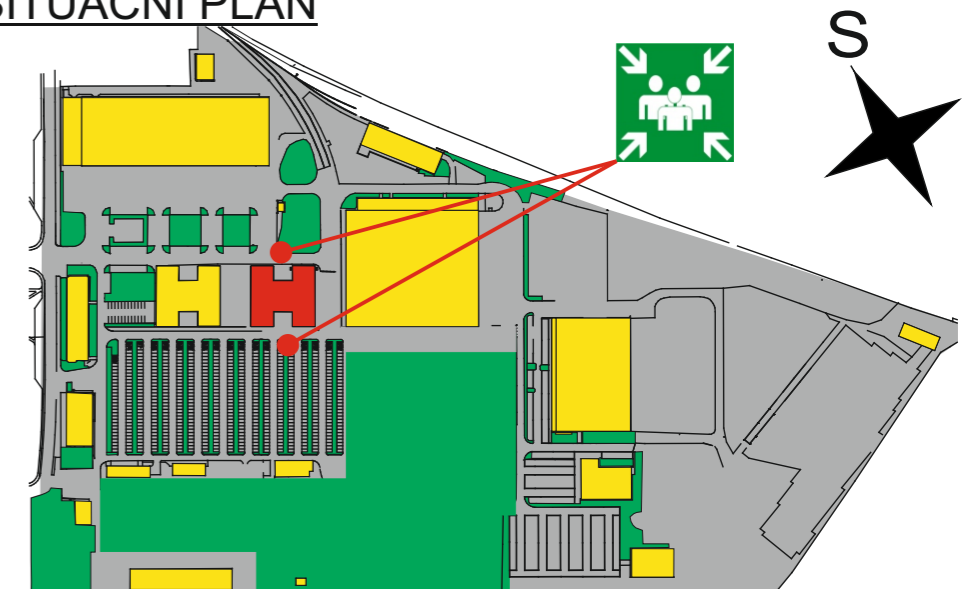

POŽÁRNÍ EVAKUAČNÍ PLÁN - 10.NP

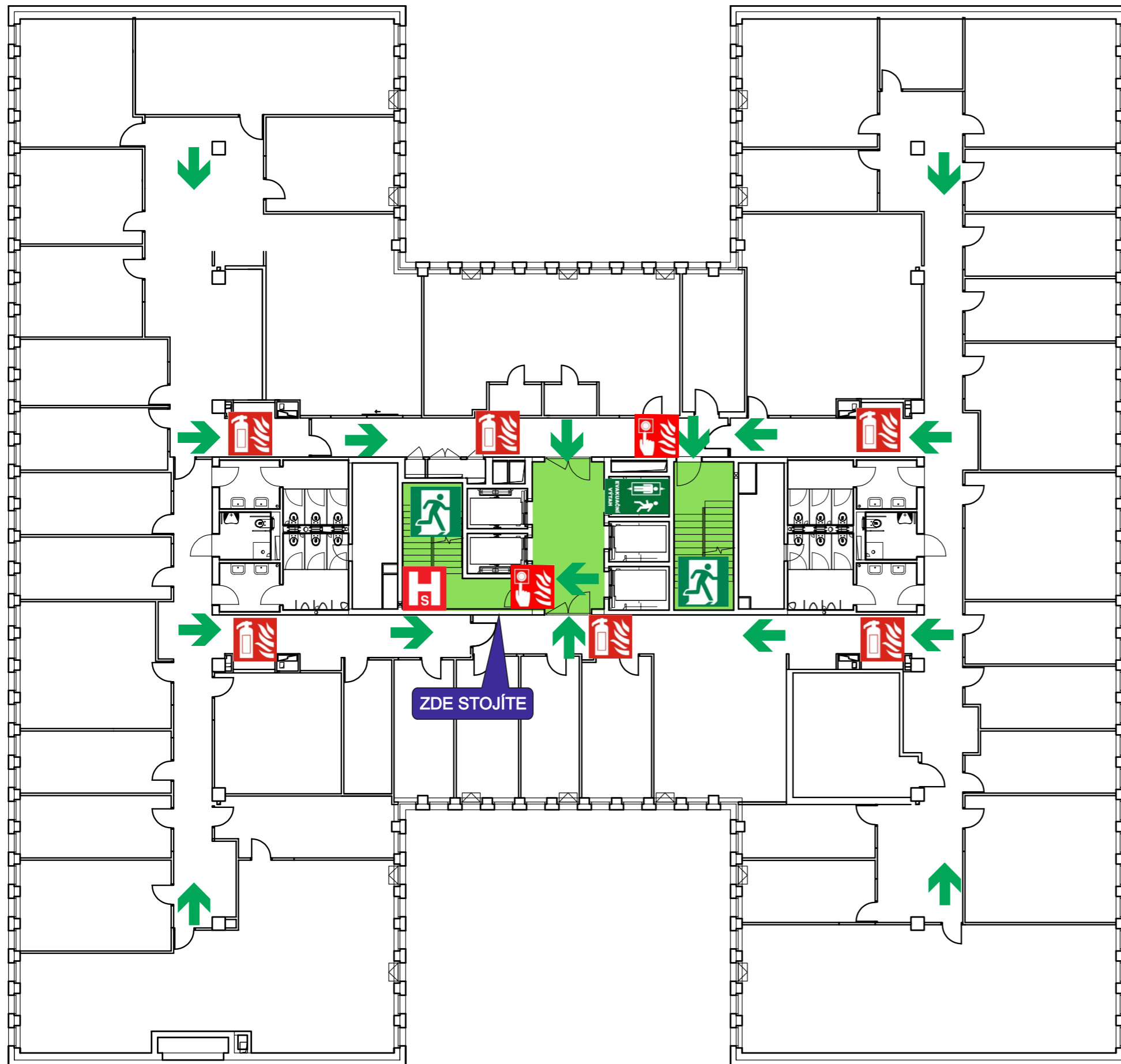

Upravuje postup při evakuaci osob a materiálu z objektů zasažených nebo ohrožených požárem, popř. při jiné mimořádné události. Evakuace bude probíhat současně pro všechny prostory a vyskytující se osoby.

Evakuaci řídí pracovníci jednotlivých nájemníků za spolupráce ostrahy a zaměstnanců recepce. Evakuace bude řízena ze shromaždiště za pomoci všech přítomných osob v objektu a z prostrou vrátnice objektu A.

Evakuace bude vyhlášena ústním voláním „HOŘÍ“ a akustickým signálem EPS (sirénou).

Při evakuaci budou využity veškeré dostupné (označené) únikové cesty a únikové (nouzové) východy vedoucí na volné prostranství (viz grafická část) Evakuace prováděna chráněnými únikovými cestami. V objektu je instalováno nouzové osvětlení únikových cest a evakuační výtah.

Evakuované osoby se budou shromažďovat na parkovišti mezi čerpací stanicí a objektem P nebo na parkovišti na jižní straně od objektu P. Kontrolu počtu evakuovaných provedou jednotlivé společnosti samostatně a budou informovat ostrahu areál nebo pracovníky recepce.

První pomoc evakuovaným osobám poskytnou zaměstnanci proškolení a pověřeni pro její poskytování. Podle potřeby zajistí přivolání rychlé záchranné služby.

Evakuace materiálu se nebude provádět.

Zpracoval: Ing. Jiří Paleček - specialista BOZP a PO
Z-OZO-128/2016

Datum zpracování: 6. 9. 2021
č. dokumentu: 0010NPPb_02
Schválil: Ing. Luděk Beneš

LEGENDA

←	Úniková cesta	Ⓜ	Požární suchovod
🚪	Únikový východ	🧯	Přenosný hasicí přístroj
👤	Shromaždiště osob	🔔	Tlačítkový hlásič požáru
🚶	Evakuační výtah	🟩	Chráněná úniková cesta

SITUAČNÍ PLÁN

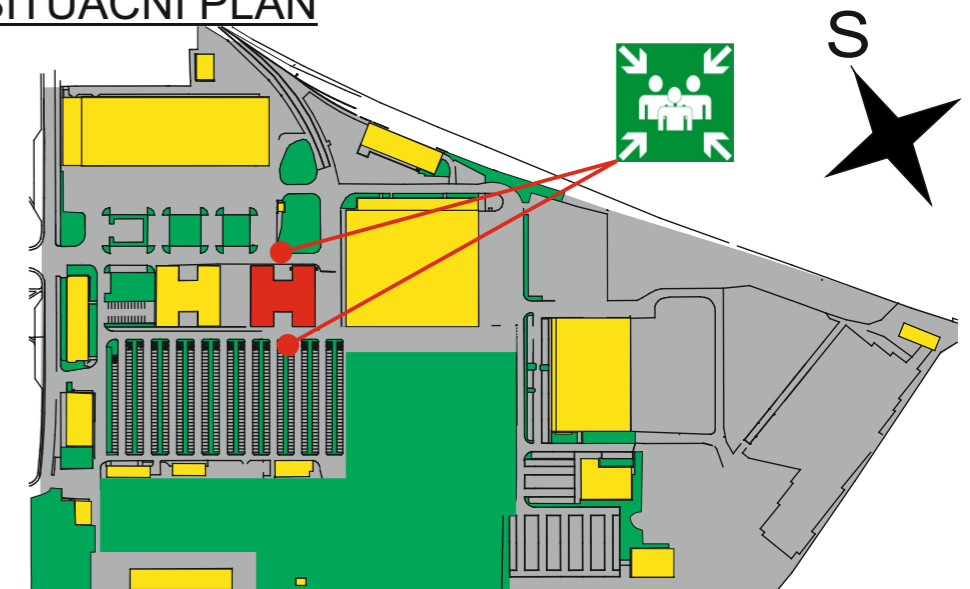

POŽÁRNÍ EVAKUAČNÍ PLÁN - 11.NP

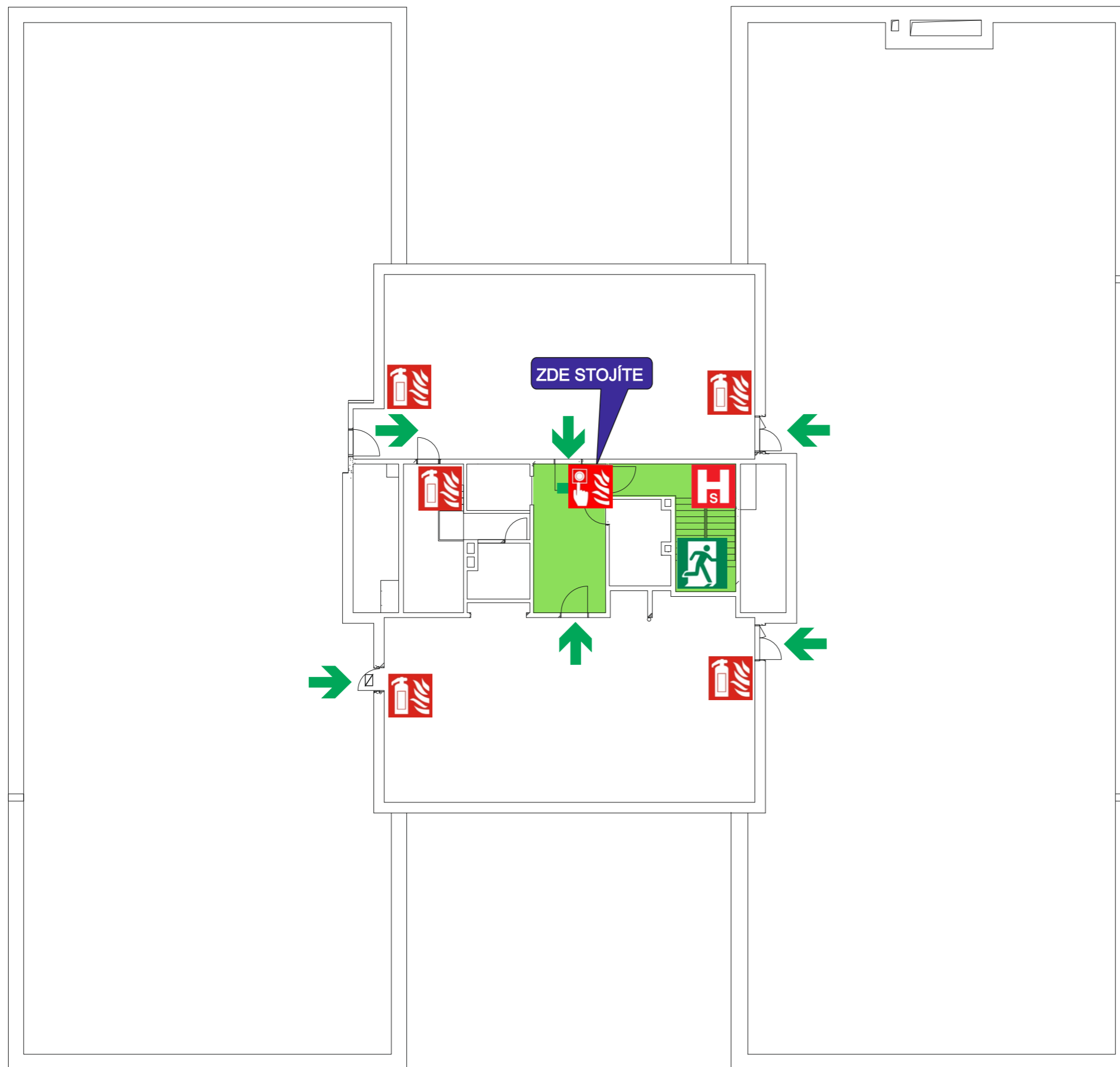

Upravuje postup při evakuaci osob a materiálu z objektů zasažených nebo ohrožených požárem, popř. při jiné mimořádné události. Evakuace bude probíhat současně pro všechny prostory a vyskytující se osoby.

Evakuaci řídí pracovníci jednotlivých nájemníků za spolupráce ostrahy a zaměstnanců recepce. Evakuace bude řízena ze shromaždiště za pomoci všech přítomných osob v objektu a z prostrou vrátnice objektu A.

Evakuace bude vyhlášena ústním voláním „HOŘÍ“ a akustickým signálem EPS (sirénou).

Při evakuaci budou využity veškeré dostupné (označené) únikové cesty a únikové (nouzové) východy vedoucí na volné prostranství (viz grafická část) Evakuace prováděna chráněnými únikovými cestami. V objektu je instalováno nouzové osvětlení únikových cest a evakuační výtah.

Evakuované osoby se budou shromažďovat na parkovišti mezi čerpací stanicí a objektem P nebo na parkovišti na jižní straně od objektu P. Kontrolu počtu evakuovaných provedou jednotlivé společnosti samostatně a budou informovat ostrahu areál nebo pracovníky recepce.

První pomoc evakuovaným osobám poskytnou zaměstnanci proškolení a pověřeni pro její poskytování. Podle potřeby zajistí přivolání rychlé záchraně služby.

Evakuace materiálu se nebude provádět.

Zpracoval: Ing. Jiří Paleček - specialista BOZP a PO
Z-OZO-128/2016

Datum zpracování: 8. 12. 2020
č. dokumentu: 0011NPP_01
Schválil: Ing. Luděk Beneš

LEGENDA

←	Úniková cesta	Hs	Požární suchovod
🚪	Únikový východ	🧯	Přenosný hasicí přístroj
👥	Shromaždiště osob	🔔	Tlačítkový hlásič požáru
🚗	Evakuační výtah	🟩	Chráněná úniková cesta

SITUAČNÍ PLÁN

