

POŽÁRNÍ EVAKUAČNÍ PLÁN - 1.PP

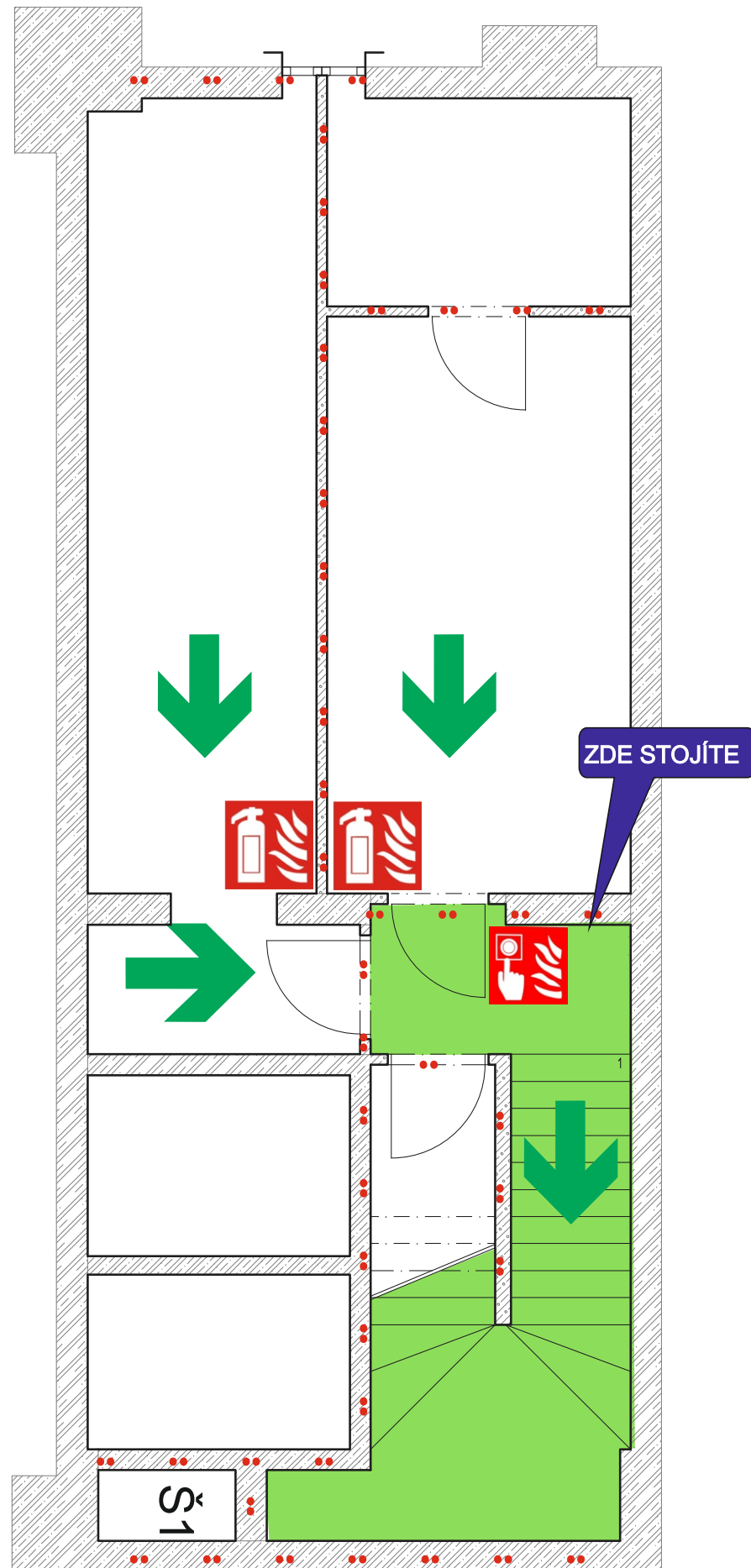

Upravuje postup při evakuaci osob a materiálu z objektů zasažených nebo ohrožených požárem, popř. při jiné mimořádné události. Evakuace bude probíhat současně pro všechny prostory a vyskytující se osoby.

Evakuaci řídí pracovníci jednotlivých nájemníků za spolupráce ostrahy a zaměstnanců recepce. Evakuace bude řízena ze shromaždiště za pomoci všech přítomných osob v objektu a z prostrou vrátnice objektu A.

Evakuace bude vyhlášena ústním voláním „HOŘÍ“ a akustickým signálem EPS (sirénou).

Při evakuaci budou využity veškeré dostupné (označené) únikové cesty a únikové (nouzové) východy vedoucí na volné prostranství (viz grafická část) Evakuace prováděna chráněnými únikovými cestami. V objektu je instalováno nouzové osvětlení únikových cest a evakuační výtah.

Evakuované osoby se budou shromažďovat na parkovišti mezi objekty C a O nebo na parkovišti na jižně od objektu O. Kontrolu počtu evakuovaných provedou jednotlivé společnosti samostatně a budou informovat ostrahu areál nebo pracovníky recepce.

První pomoc evakuovaným osobám poskytnou zaměstnanci proškolení a pověřeni pro její poskytování. Podle potřeby zajistí přivolání rychlé záchranné služby.

Evakuace materiálu se nebude provádět.

Zpracoval: Ing. Jiří Paleček - specialista BOZP a PO
Z-OZO-128/2016

Datum zpracování: 1. 11. 2018
č. dokumentu: 001PP0_01
Schválil: Ing. Luděk Beneš

LEGENDA

	Úniková cesta		Požární suchovod
	Únikový východ		Přenosný hasicí přístroj
	Shromaždiště osob		Tlačítkový hlásič požáru
	Evakuační výtah		Chráněná úniková cesta

SITUAČNÍ PLÁN

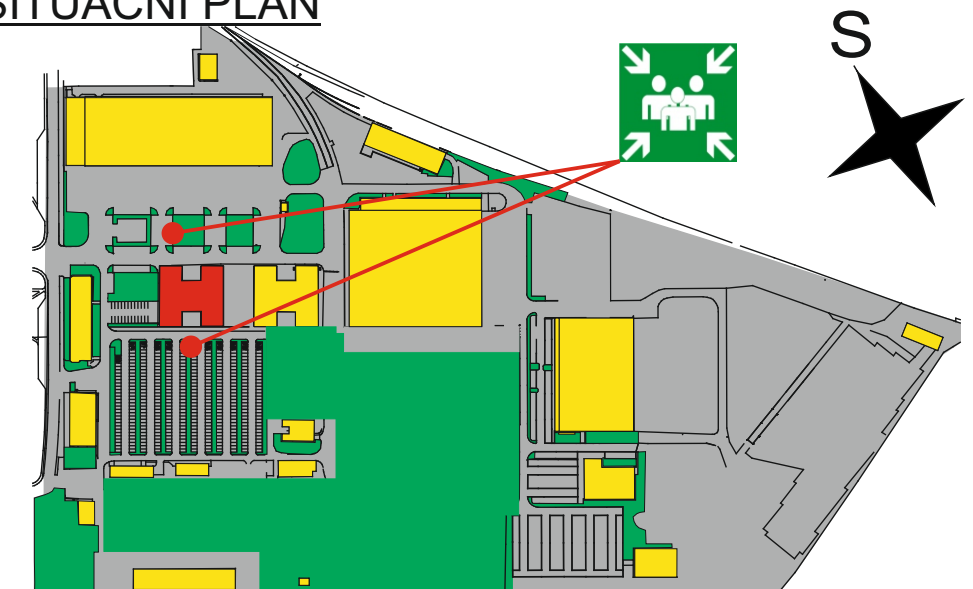

POŽÁRNÍ EVAKUAČNÍ PLÁN - 1.NP

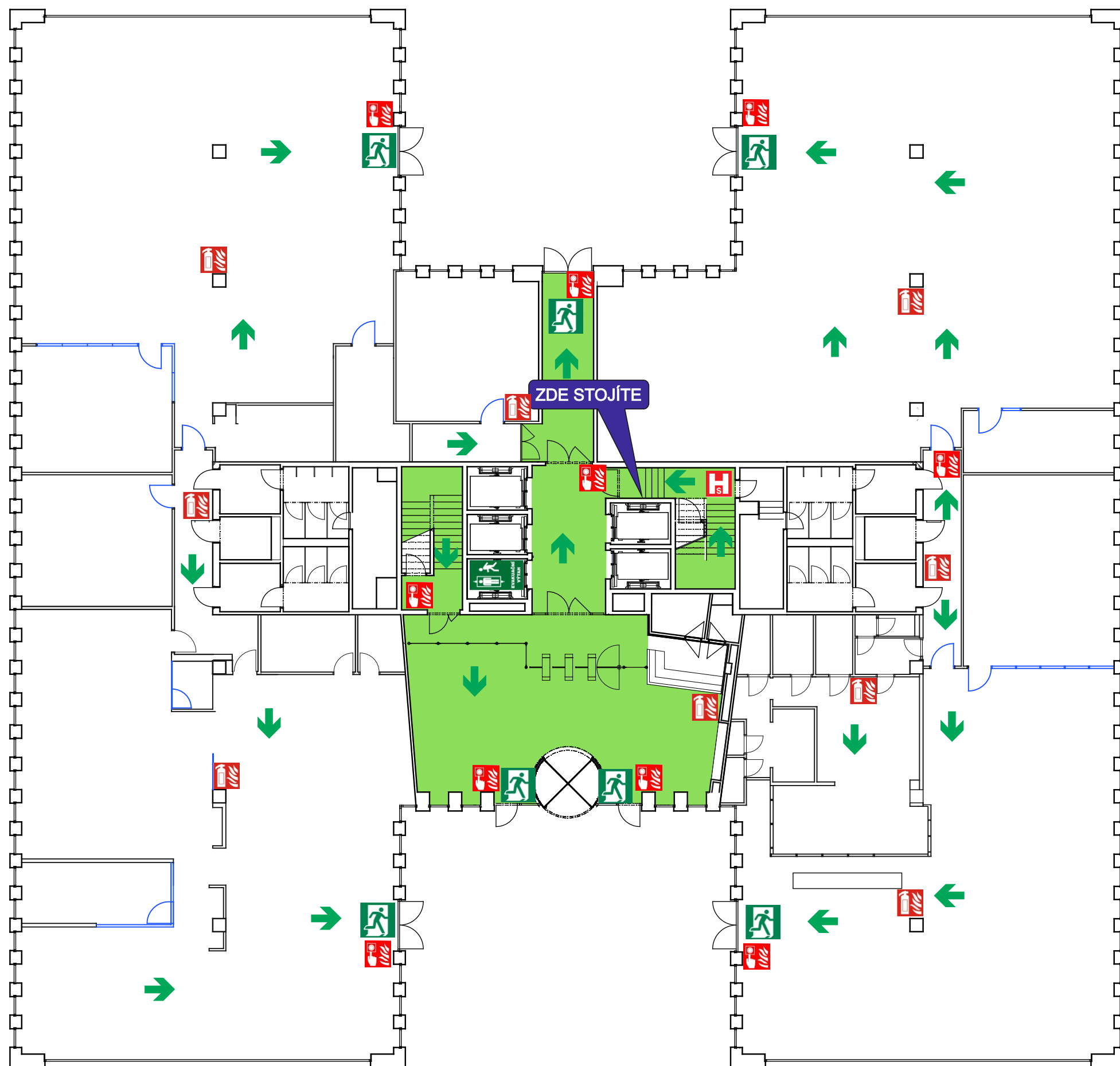

Upravuje postup při evakuaci osob a materiálu z objektů zasažených nebo ohrožených požárem, popř. při jiné mimořádné události. Evakuace bude probíhat současně pro všechny prostory a vyskytující se osoby.

Evakuaci řídí pracovníci jednotlivých nájemníků za spolupráce ostrahy a zaměstnanců recepcce. Evakuace bude řízena ze shromaždiště za pomoci všech přítomných osob v objektu a z prostrou vrátnice objektu A.

Evakuace bude vyhlášena ústním voláním „HOŘÍ“ a akustickým signálem EPS (sirénou).

Při evakuaci budou využity veškeré dostupné (označené) únikové cesty a únikové (nouzové) východy vedoucí na volné prostranství (viz grafická část) Evakuace prováděna chráněnými únikovými cestami. V objektu je instalováno nouzové osvětlení únikových cest a evakuační výtah.

Evakuované osoby se budou shromažďovat na parkovišti mezi objekty C a O nebo na parkovišti na jižně od objektu O. Kontrolu počtu evakuovaných provedou jednotlivé společnosti samostatně a budou informovat ostrahu areál nebo pracovníky recepcce.

První pomoc evakuovaným osobám poskytnou zaměstnanci proškolení a pověřeni pro její poskytování. Podle potřeby zajistí přivolání rychlé záchranné služby.

Evakuace materiálu se nebude provádět.

Zpracoval: Ing. Jiří Paleček - specialista BOZP a PO
Z-OZO-128/2016

Datum zpracování: 1. 11. 2018
č. dokumentu: 001NP0_01
Schválil: Ing. Luděk Beneš

LEGENDA

←	Úniková cesta	Hs	Požární suchovod
↔	Únikový východ	☑	Přenosný hasicí přístroj
☑	Shromaždiště osob	☑	Tlačítkový hlásič požáru
↕	Evakuační výtah	■	Chráněná úniková cesta

SITUAČNÍ PLÁN

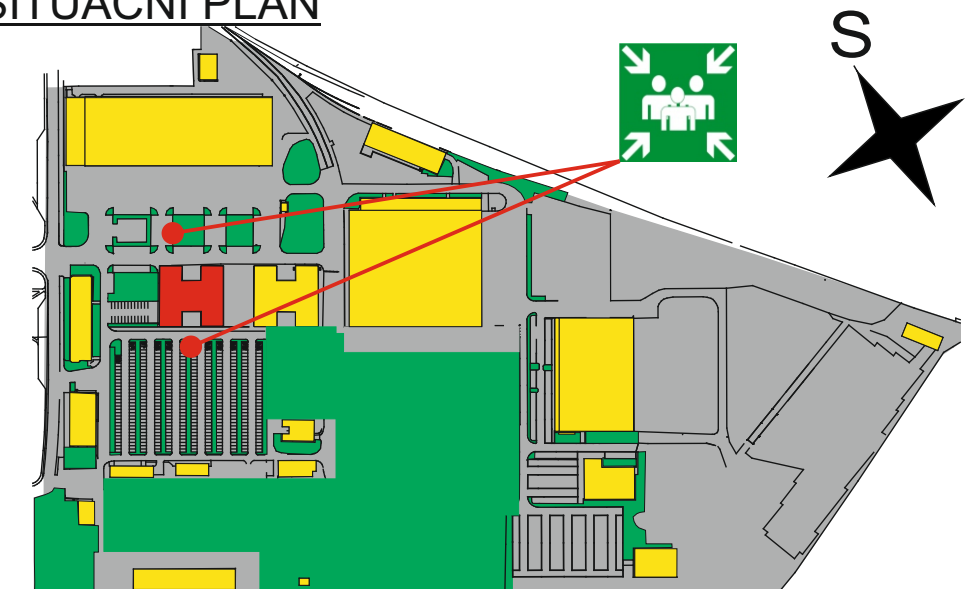

POŽÁRNÍ EVAKUAČNÍ PLÁN - 2.NP

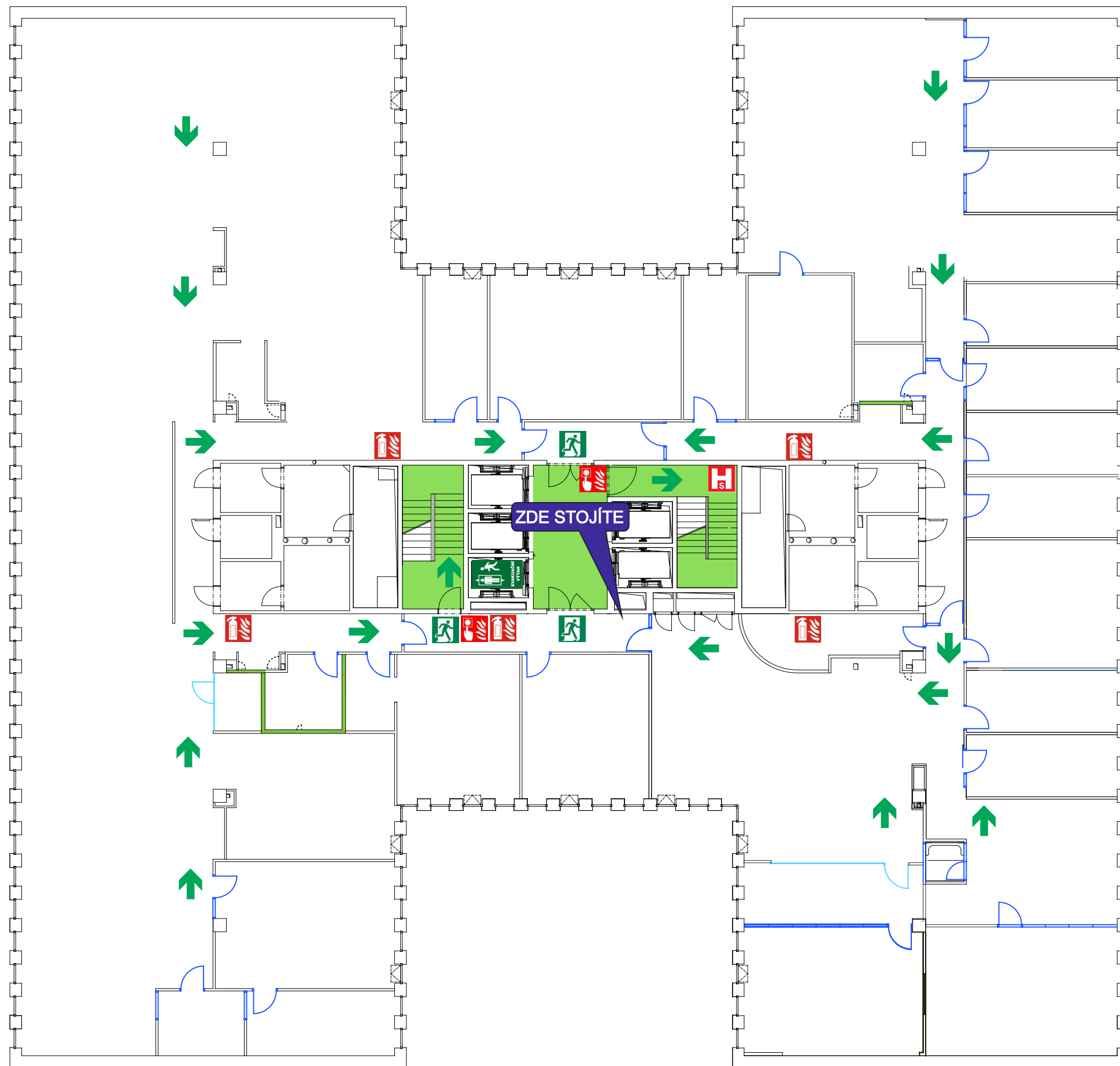

Upravuje postup při evakuaci osob a materiálu z objektů zasažených nebo ohrožených požárem, popř. při jiné mimořádné události. Evakuace bude probíhat současně pro všechny prostory a vyskytující se osoby.

Evakuaci řídí pracovníci jednotlivých nájemníků za spolupráce ostrahy a zaměstnanců recepce. Evakuace bude řízena ze shromaždiště za pomoci všech přítomných osob v objektu a z prostrou vrátnice objektu A.

Evakuace bude vyhlášena ústním voláním „HOŘÍ“ a akustickým signálem EPS (sirénou).

Při evakuaci budou využity veškeré dostupné (označené) únikové cesty a únikové (nouzové) východy vedoucí na volné prostranství (viz grafická část) Evakuace prováděna chráněnými únikovými cestami. V objektu je instalováno nouzové osvětlení únikových cest a evakuační výtah.

Evakuované osoby se budou shromažďovat na parkovišti mezi objekty C a O nebo na parkovišti na jižně od objektu O. Kontrolu počtu evakuovaných provedou jednotlivé společnosti samostatně a budou informovat ostrahu areál nebo pracovníky recepce.

První pomoc evakuovaným osobám poskytnou zaměstnanci proškolení a pověřeni pro její poskytování. Podle potřeby zajistí přivolání rychlé záchranné služby.

Evakuace materiálu se nebude provádět.

Zpracoval: Ing. Jiří Paleček - specialista BOZP a PO
Z-OZO-128/2016

Datum zpracování: 12. 8. 2021
č. dokumentu: 002NP0_02
Schválil: Ing. Luděk Beneš

LEGENDA

←	Úniková cesta	HS	Požární suchovod
↘	Únikový východ	☒	Přenosný hasicí přístroj
☒	Shromaždiště osob	☒	Tlačítkový hlásič požáru
☒	Evakuační výtah	■	Chráněná úniková cesta

SITUAČNÍ PLÁN

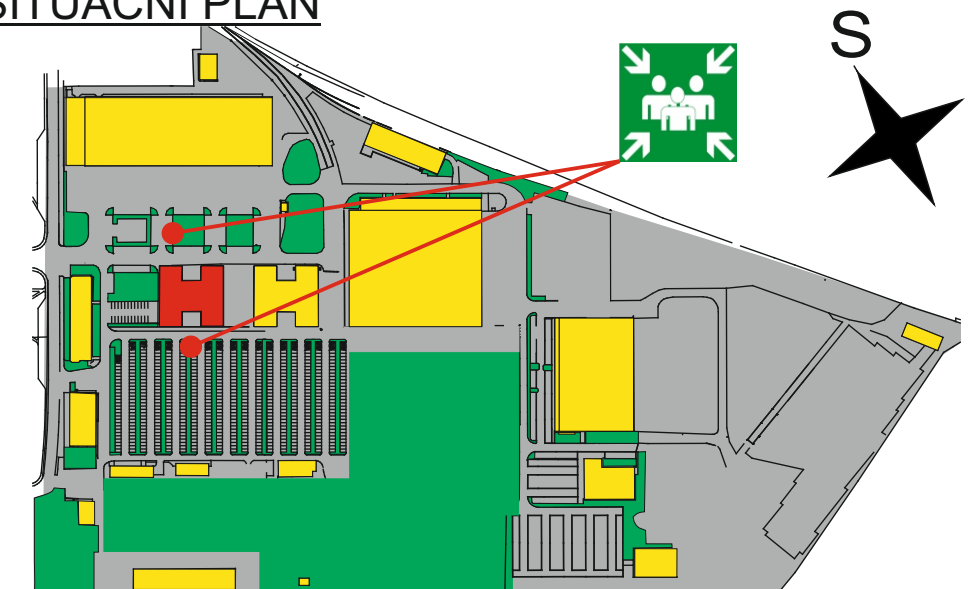

POŽÁRNÍ EVAKUAČNÍ PLÁN - 2.NP

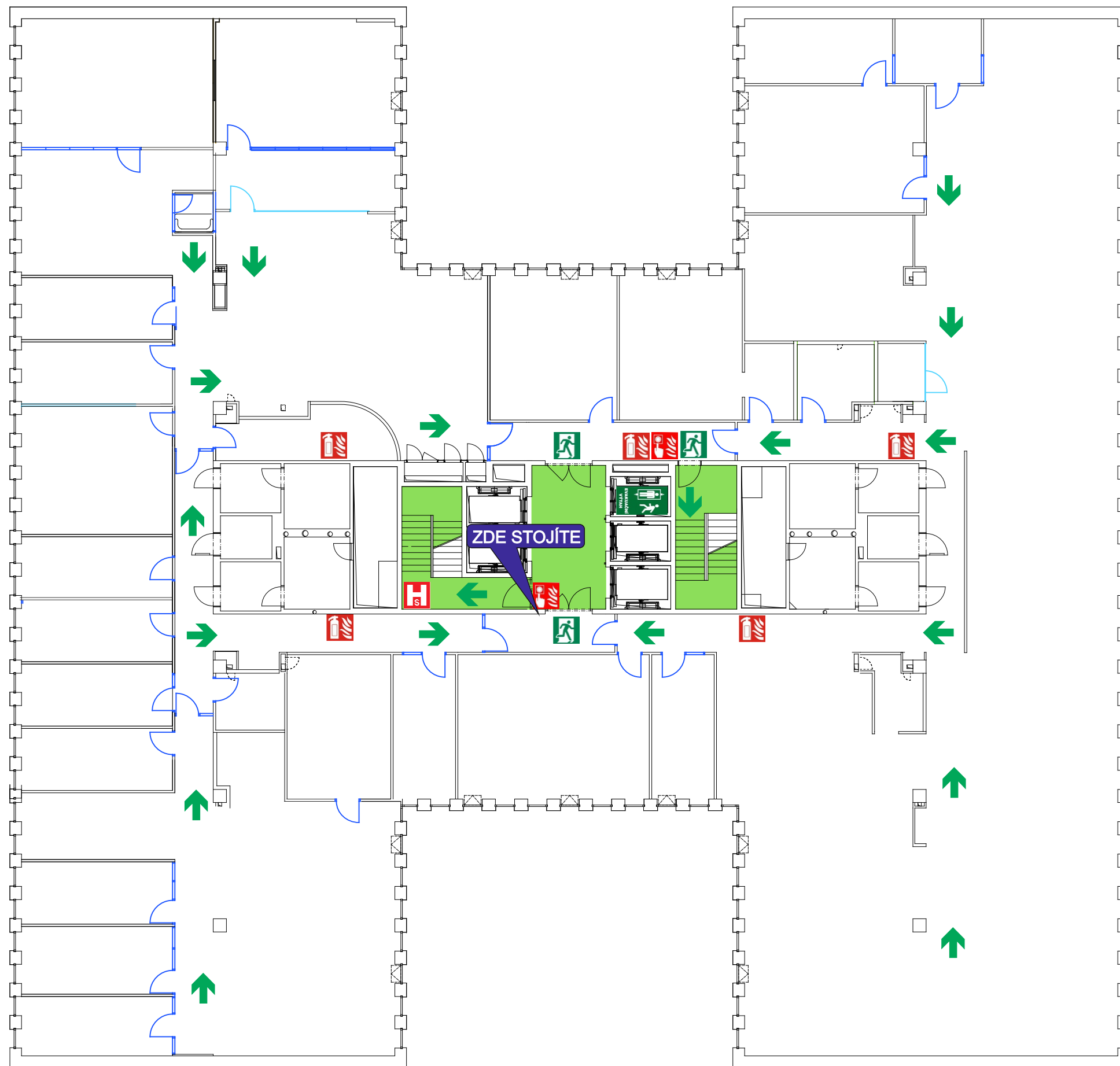

Upravuje postup při evakuaci osob a materiálu z objektů zasažených nebo ohrožených požárem, popř. při jiné mimořádné události. Evakuace bude probíhat současně pro všechny prostory a vyskytující se osoby.

Evakuaci řídí pracovníci jednotlivých nájemníků za spolupráce ostrahy a zaměstnanců recepce. Evakuace bude řízena ze shromaždiště za pomoci všech přítomných osob v objektu a z prostrou vrátnice objektu A.

Evakuace bude vyhlášena ústním voláním „HOŘÍ“ a akustickým signálem EPS (sirénou).

Při evakuaci budou využity veškeré dostupné (označené) únikové cesty a únikové (nouzové) východy vedoucí na volné prostranství (viz grafická část) Evakuace prováděna chráněnými únikovými cestami. V objektu je instalováno nouzové osvětlení únikových cest a evakuační výtah.

Evakuované osoby se budou shromažďovat na parkovišti mezi objekty C a O nebo na parkovišti na jižně od objektu O. Kontrolu počtu evakuovaných provedou jednotlivé společnosti samostatně a budou informovat ostrahu areál nebo pracovníky recepce.

První pomoc evakuovaným osobám poskytnou zaměstnanci proškolení a pověřeni pro její poskytování. Podle potřeby zajistí přivolání rychlé záchranné služby.

Evakuace materiálu se nebude provádět.

Zpracoval: Ing. Jiří Paleček - specialista BOZP a PO
Z-OZO-128/2016

Datum zpracování: 12. 8. 2021
č. dokumentu: 002NP0_02
Schválil: Ing. Luděk Beneš

LEGENDA

←	Úniková cesta		Požární suchovod
	Únikový východ		Přenosný hasicí přístroj
	Shromaždiště osob		Tlačítkový hlásič požáru
	Evakuační výtah		Chráněná úniková cesta

SITUAČNÍ PLÁN

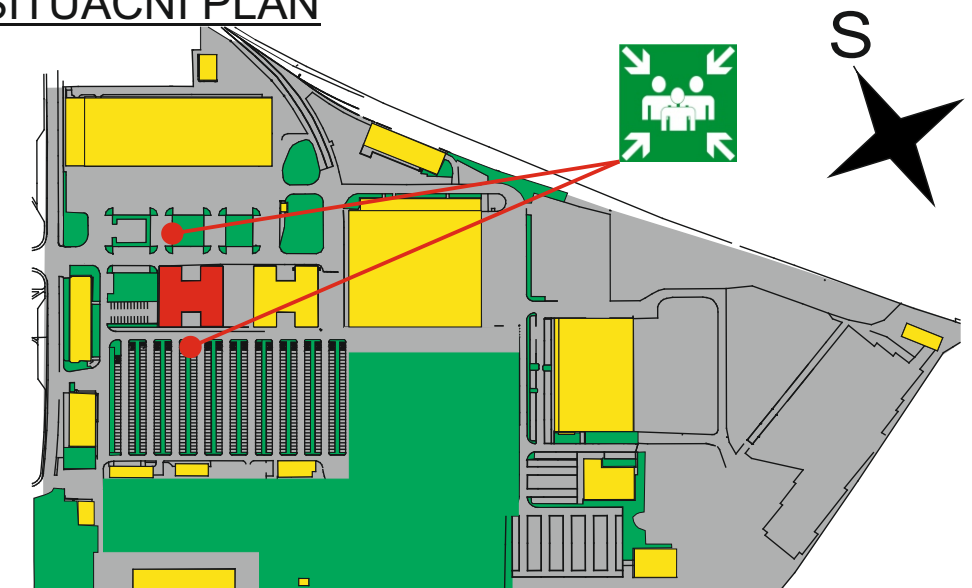

POŽÁRNÍ EVAKUAČNÍ PLÁN - 3.NP

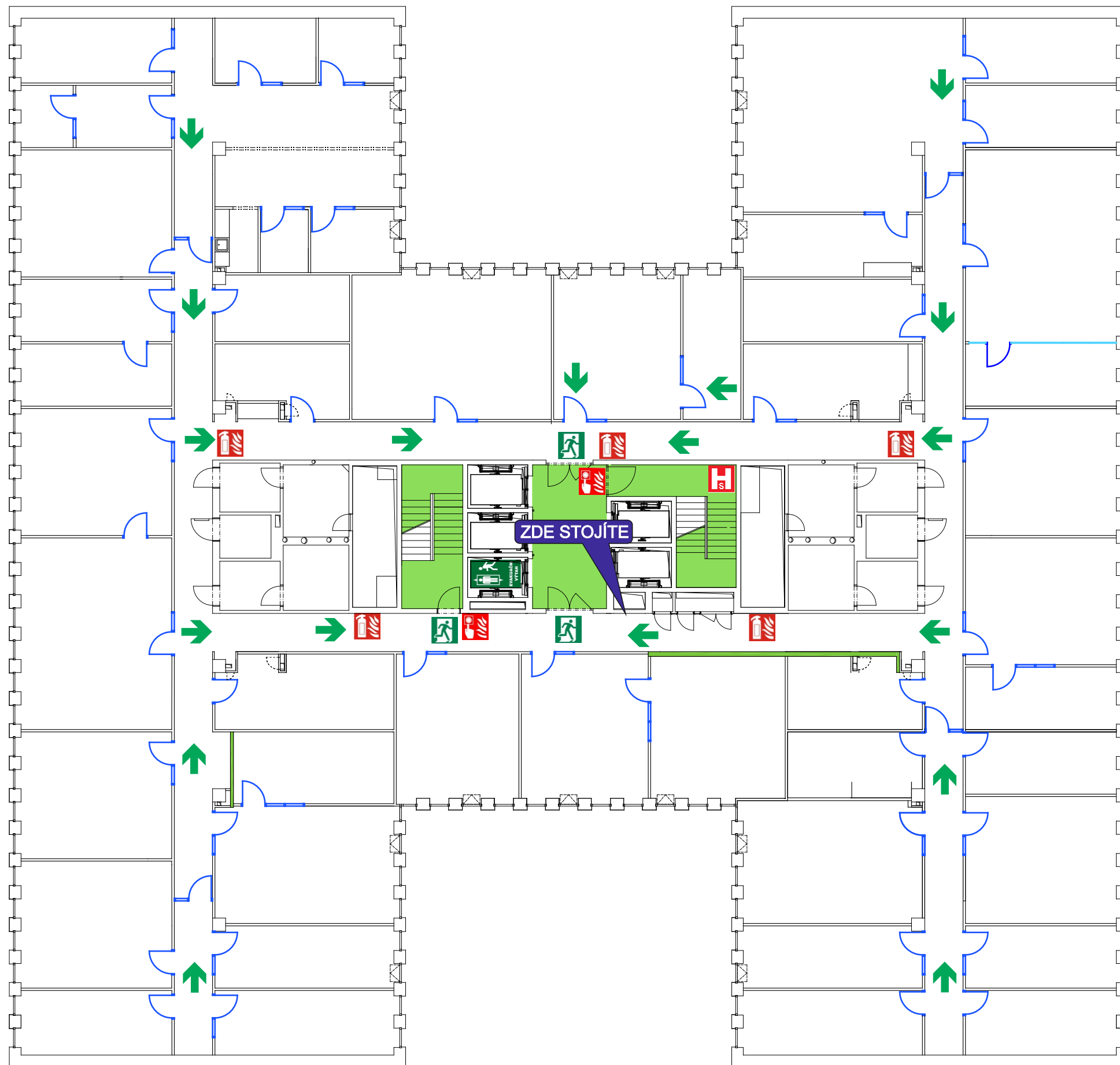

Upravuje postup při evakuaci osob a materiálu z objektů zasažených nebo ohrožených požárem, popř. při jiné mimořádné události. Evakuace bude probíhat současně pro všechny prostory a vyskytující se osoby.

Evakuaci řídí pracovníci jednotlivých nájemníků za spolupráce ostrahy a zaměstnanců recepce. Evakuace bude řízena ze shromaždiště za pomoci všech přítomných osob v objektu a z prostrou vrátnice objektu A.

Evakuace bude vyhlášena ústním voláním „HOŘÍ“ a akustickým signálem EPS (sirénou).

Při evakuaci budou využity veškeré dostupné (označené) únikové cesty a únikové (nouzové) východy vedoucí na volné prostranství (viz grafická část) Evakuace prováděna chráněnými únikovými cestami. V objektu je instalováno nouzové osvětlení únikových cest a evakuační výtah.

Evakuované osoby se budou shromažďovat na parkovišti mezi objekty C a O nebo na parkovišti na jižně od objektu O. Kontrolu počtu evakuovaných provedou jednotlivé společnosti samostatně a budou informovat ostrahu areál nebo pracovníky recepce.

První pomoc evakuovaným osobám poskytnou zaměstnanci proškolení a pověřeni pro její poskytování. Podle potřeby zajistí přivolání rychlé záchraně služby.

Evakuace materiálu se nebude provádět.

Zpracoval: Ing. Jiří Paleček - specialista BOZP a PO
Z-OZO-128/2016

Datum zpracování: 1. 11. 2018
č. dokumentu: 003NP0_01
Schválil: Ing. Luděk Beneš

LEGENDA

←	Úniková cesta	Ⓜ	Požární suchovod
🚪	Únikový východ	🔥	Přenosný hasicí přístroj
👤	Shromaždiště osob	🔔	Tlačítkový hlásič požáru
🚗	Evakuační výtah	🟩	Chráněná úniková cesta

SITUAČNÍ PLÁN

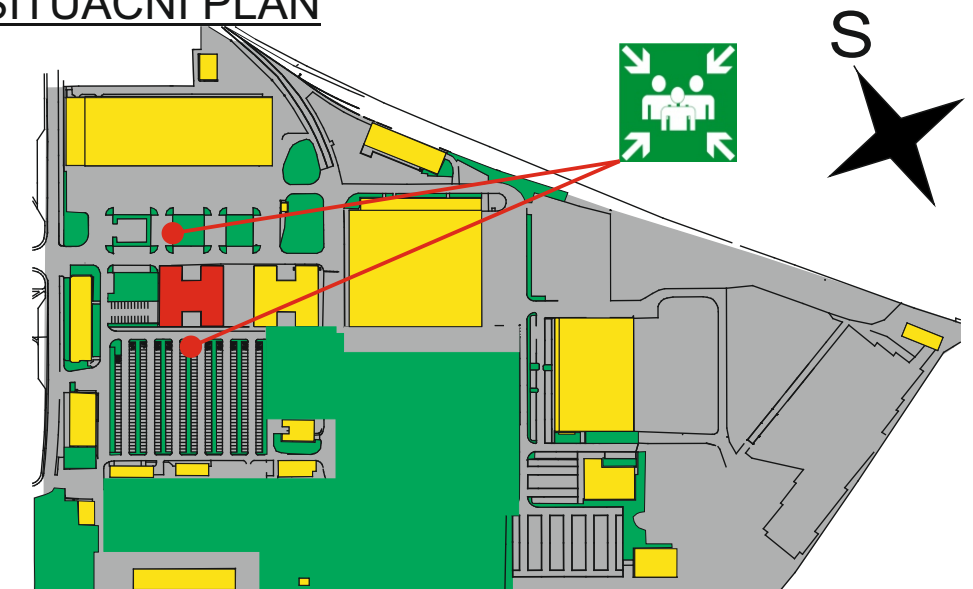

POŽÁRNÍ EVAKUAČNÍ PLÁN - 3.NP

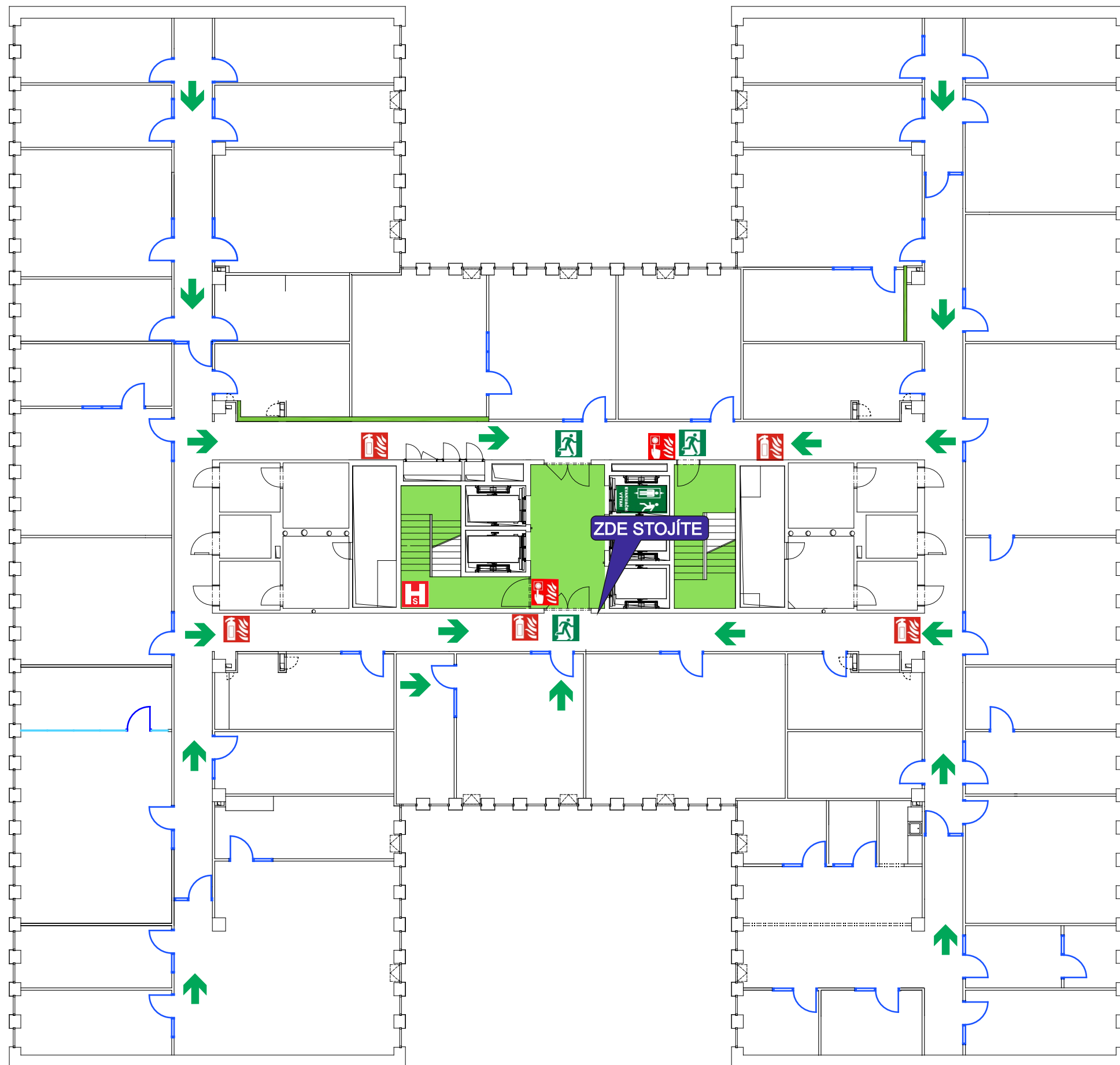

Upravuje postup při evakuaci osob a materiálu z objektů zasažených nebo ohrožených požárem, popř. při jiné mimořádné události. Evakuace bude probíhat současně pro všechny prostory a vyskytující se osoby.

Evakuaci řídí pracovníci jednotlivých nájemníků za spolupráce ostrahy a zaměstnanců recepce. Evakuace bude řízena ze shromaždiště za pomoci všech přítomných osob v objektu a z prostrou vrátnice objektu A.

Evakuace bude vyhlášena ústním voláním „HOŘÍ“ a akustickým signálem EPS (sirénou).

Při evakuaci budou využity veškeré dostupné (označené) únikové cesty a únikové (nouzové) východy vedoucí na volné prostranství (viz grafická část) Evakuace prováděna chráněnými únikovými cestami. V objektu je instalováno nouzové osvětlení únikových cest a evakuační výtah.

Evakuované osoby se budou shromažďovat na parkovišti mezi objekty C a O nebo na parkovišti na jižně od objektu O. Kontrolu počtu evakuovaných provedou jednotlivé společnosti samostatně a budou informovat ostrahu areál nebo pracovníky recepce.

První pomoc evakuovaným osobám poskytnou zaměstnanci proškolení a pověřeni pro její poskytování. Podle potřeby zajistí přivolání rychlé záchraně služby.

Evakuace materiálu se nebude provádět.

Zpracoval: Ing. Jiří Paleček - specialista BOZP a PO
Z-OZO-128/2016

Datum zpracování: 1. 11. 2018
č. dokumentu: 003NP0_01
Schválil: Ing. Luděk Beneš

LEGENDA

←	Úniková cesta		Požární suchovod
	Únikový východ		Přenosný hasicí přístroj
	Shromaždiště osob		Tlačítkový hlásič požáru
	Evakuační výtah		Chráněná úniková cesta

SITUAČNÍ PLÁN

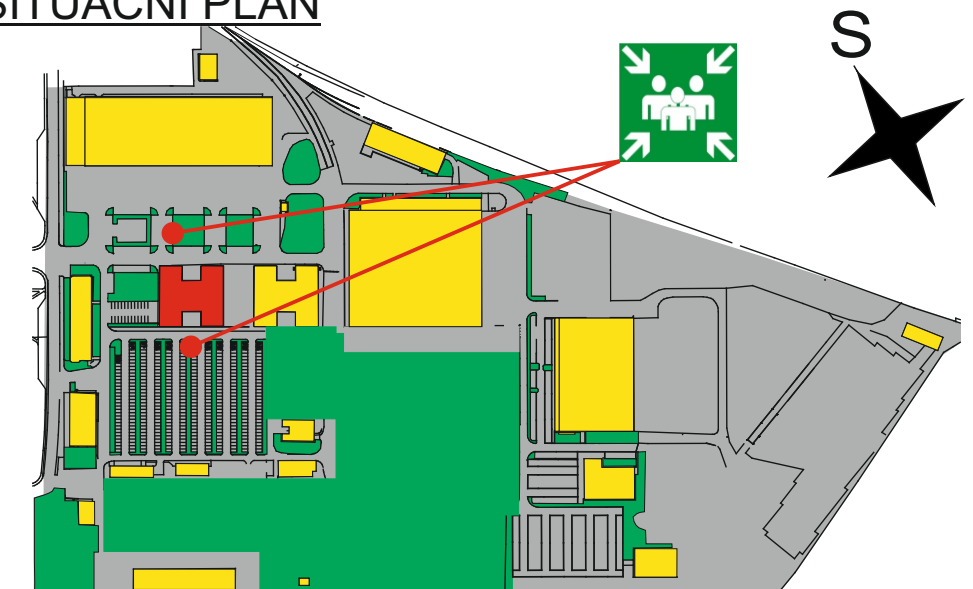

POŽÁRNÍ EVAKUAČNÍ PLÁN - 4.NP

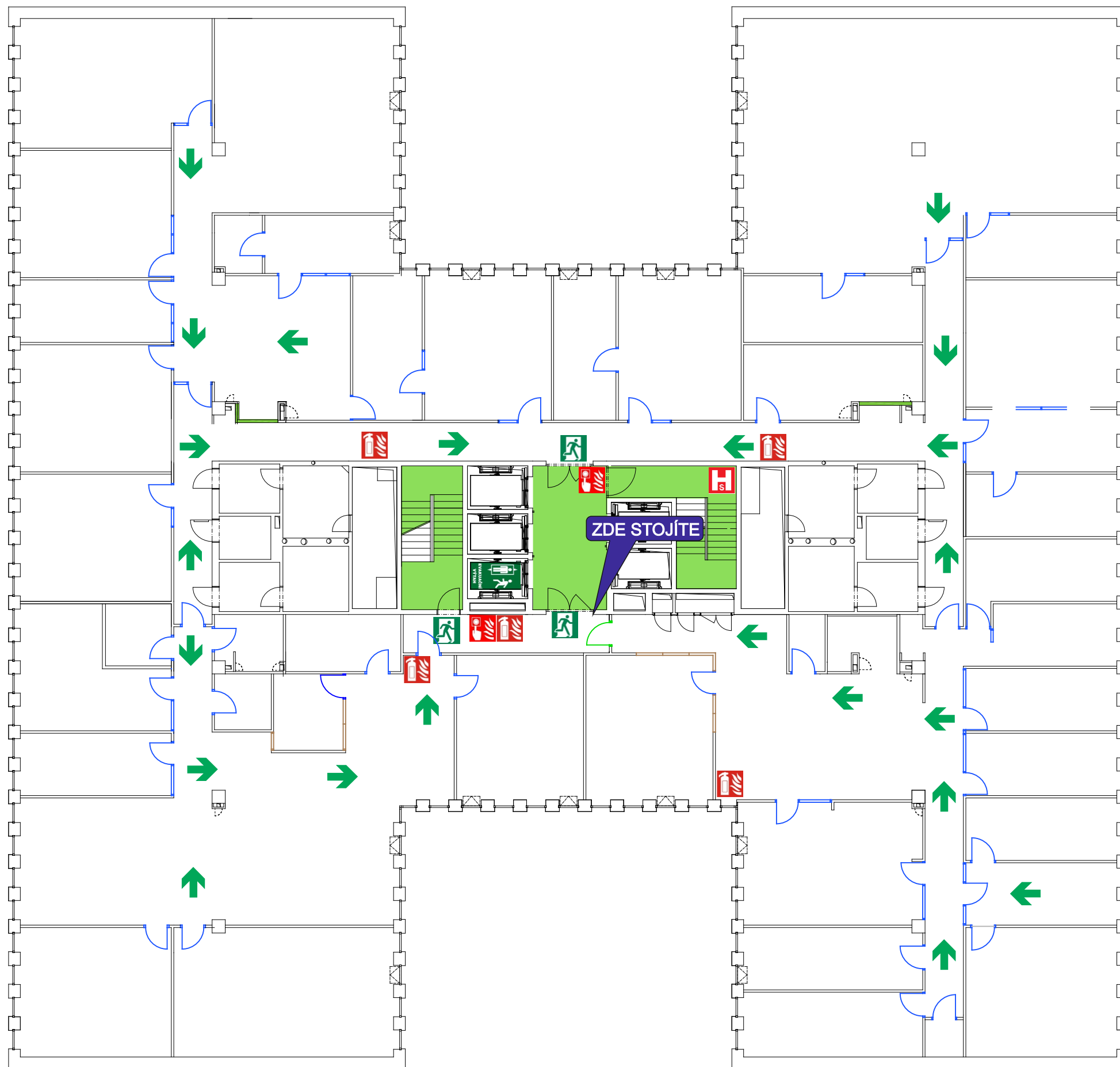

Upravuje postup při evakuaci osob a materiálu z objektů zasažených nebo ohrožených požárem, popř. při jiné mimořádné události. Evakuace bude probíhat současně pro všechny prostory a vyskytující se osoby.

Evakuaci řídí pracovníci jednotlivých nájemníků za spolupráce ostrahy a zaměstnanců recepce. Evakuace bude řízena ze shromaždiště za pomoci všech přítomných osob v objektu a z prostrou vrátnice objektu A.

Evakuace bude vyhlášena ústním voláním „HOŘÍ“ a akustickým signálem EPS (sirénou).

Při evakuaci budou využity veškeré dostupné (označené) únikové cesty a únikové (nouzové) východy vedoucí na volné prostranství (viz grafická část) Evakuace prováděna chráněnými únikovými cestami. V objektu je instalováno nouzové osvětlení únikových cest a evakuační výtah.

Evakuované osoby se budou shromažďovat na parkovišti mezi objekty C a O nebo na parkovišti na jižně od objektu O. Kontrolu počtu evakuovaných provedou jednotlivé společnosti samostatně a budou informovat ostrahu areál nebo pracovníky recepce.

První pomoc evakuovaným osobám poskytnou zaměstnanci proškolení a pověřeni pro její poskytování. Podle potřeby zajistí přivolání rychlé záchraně služby.

Evakuace materiálu se nebude provádět.

Zpracoval: Ing. Jiří Paleček - specialista BOZP a PO
Z-OZO-128/2016

Datum zpracování: 1. 11. 2018
č. dokumentu: 004NP0_01
Schválil: Ing. Luděk Beneš

LEGENDA

	Úniková cesta		Požární sukovod
	Únikový východ		Přenosný hasicí přístroj
	Shromaždiště osob		Tlačítkový hlásič požáru
	Evakuační výtah		Chráněná úniková cesta

SITUAČNÍ PLÁN

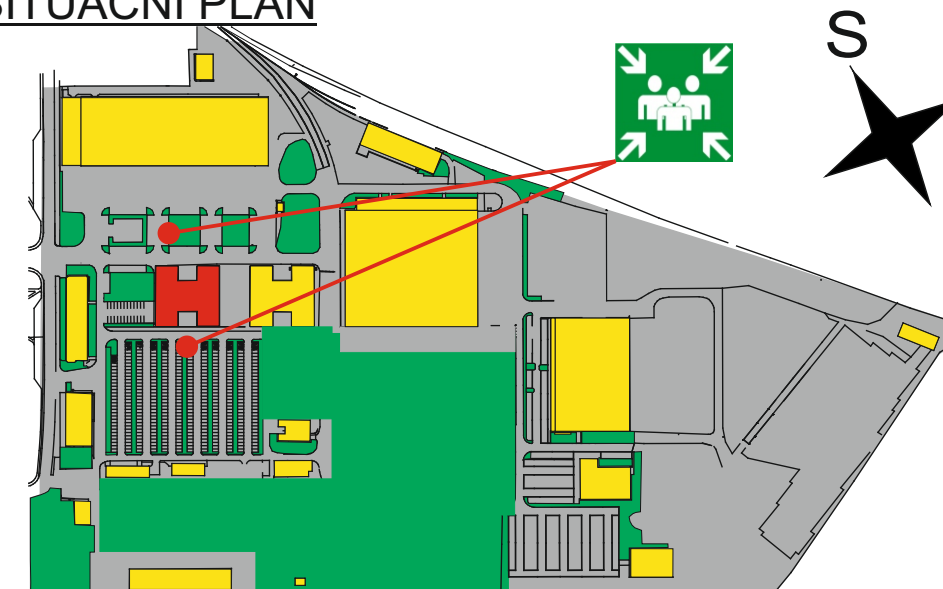

POŽÁRNÍ EVAKUAČNÍ PLÁN - 4.NP

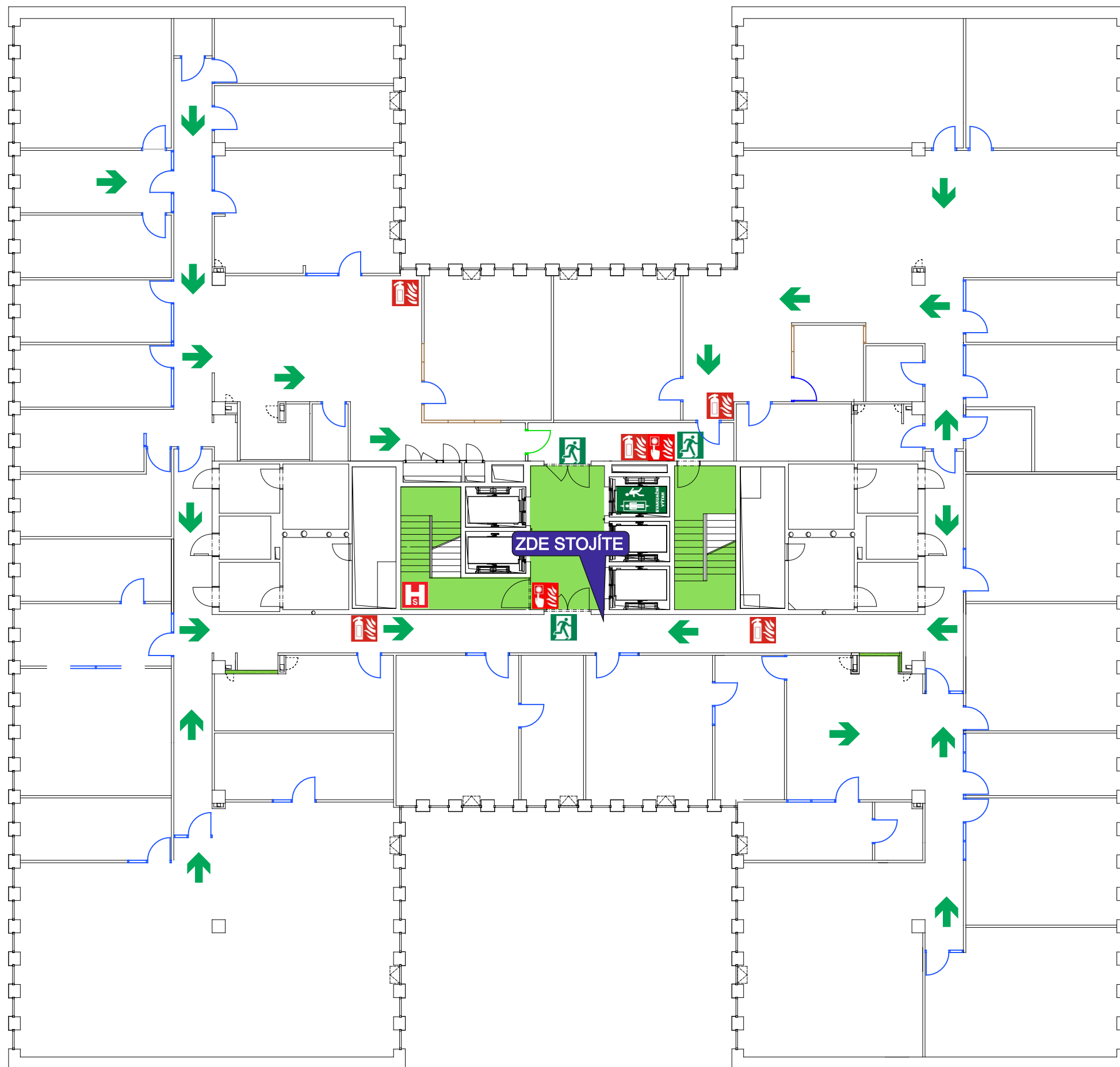

Upravuje postup při evakuaci osob a materiálu z objektů zasažených nebo ohrožených požárem, popř. při jiné mimořádné události. Evakuace bude probíhat současně pro všechny prostory a vyskytující se osoby.

Evakuaci řídí pracovníci jednotlivých nájemníků za spolupráce ostrahy a zaměstnanců recepce. Evakuace bude řízena ze shromaždiště za pomoci všech přítomných osob v objektu a z prostrou vrátnice objektu A.

Evakuace bude vyhlášena ústním voláním „HOŘÍ“ a akustickým signálem EPS (sirénou).

Při evakuaci budou využity veškeré dostupné (označené) únikové cesty a únikové (nouzové) východy vedoucí na volné prostranství (viz grafická část) Evakuace prováděna chráněnými únikovými cestami. V objektu je instalováno nouzové osvětlení únikových cest a evakuační výtah.

Evakuované osoby se budou shromažďovat na parkovišti mezi objekty C a O nebo na parkovišti na jižně od objektu O. Kontrolu počtu evakuovaných provedou jednotlivé společnosti samostatně a budou informovat ostrahu areál nebo pracovníky recepce.

První pomoc evakuovaným osobám poskytnou zaměstnanci proškolení a pověřeni pro její poskytování. Podle potřeby zajistí přivolání rychlé záchraně služby.

Evakuace materiálu se nebude provádět.

Zpracoval: Ing. Jiří Paleček - specialista BOZP a PO
Z-OZO-128/2016

Datum zpracování: 1. 11. 2018
č. dokumentu: 004NP0_01
Schválil: Ing. Luděk Beneš

LEGENDA

←	Úniková cesta		Požární suchovod
	Únikový východ		Přenosný hasicí přístroj
	Shromaždiště osob		Tlačítkový hlásič požáru
	Evakuační výtah		Chráněná úniková cesta

SITUAČNÍ PLÁN

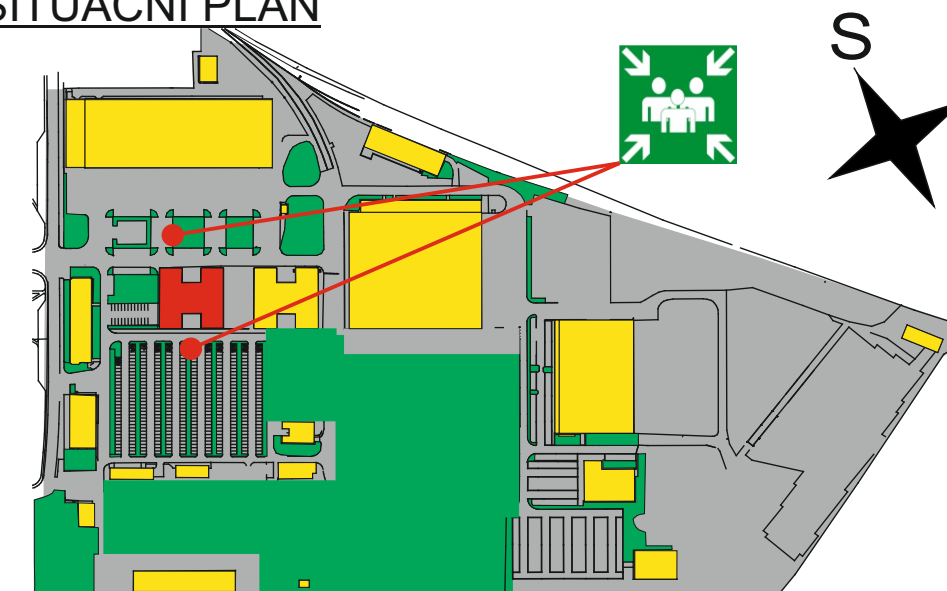

POŽÁRNÍ EVAKUAČNÍ PLÁN - 5.NP

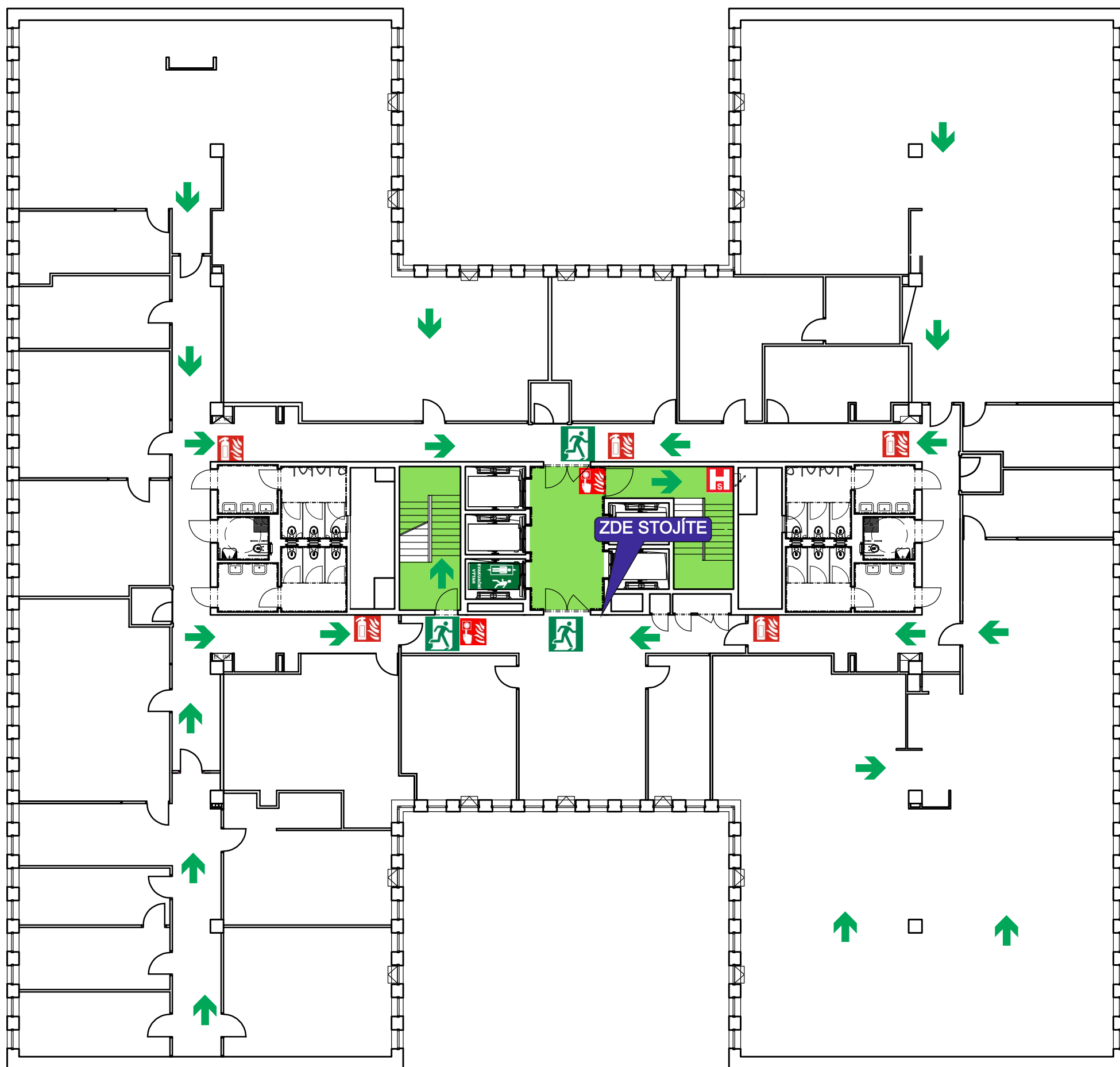

Upravuje postup při evakuaci osob a materiálu z objektů zasažených nebo ohrožených požárem, popř. při jiné mimořádné události. Evakuace bude probíhat současně pro všechny prostory a vyskytující se osoby.

Evakuaci řídí pracovníci jednotlivých nájemníků za spolupráce ostrahy a zaměstnanců recepce. Evakuace bude řízena ze shromaždiště za pomoci všech přítomných osob v objektu a z prostrou vrátnice objektu A.

Evakuace bude vyhlášena ústním voláním „HOŘÍ“ a akustickým signálem EPS (sirénou).

Při evakuaci budou využity veškeré dostupné (označené) únikové cesty a únikové (nouzové) východy vedoucí na volné prostranství (viz grafická část) Evakuace prováděna chráněnými únikovými cestami. V objektu je instalováno nouzové osvětlení únikových cest a evakuační výtah.

Evakuované osoby se budou shromažďovat na parkovišti mezi objekty C a O nebo na parkovišti na jižně od objektu O. Kontrolu počtu evakuovaných provedou jednotlivé společnosti samostatně a budou informovat ostrahu areál nebo pracovníky recepce.

První pomoc evakuovaným osobám poskytnou zaměstnanci proškolení a pověřeni pro její poskytování. Podle potřeby zajistí přivolání rychlé záchranné služby.

Evakuace materiálu se nebude provádět.

Zpracoval: Ing. Jiří Paleček - specialista BOZP a PO
Z-OZO-128/2016

Datum zpracování: 12. 8. 2021
č. dokumentu: 005NP0_02
Schválil: Ing. Luděk Beneš

LEGENDA

←	Úniková cesta	Ⓜ	Požární suchovod
🚪	Únikový východ	🧯	Přenosný hasicí přístroj
👥	Shromaždiště osob	🔔	Tlačítkový hlásič požáru
🚗	Evakuační výtah	🟩	Chráněná úniková cesta

SITUAČNÍ PLÁN

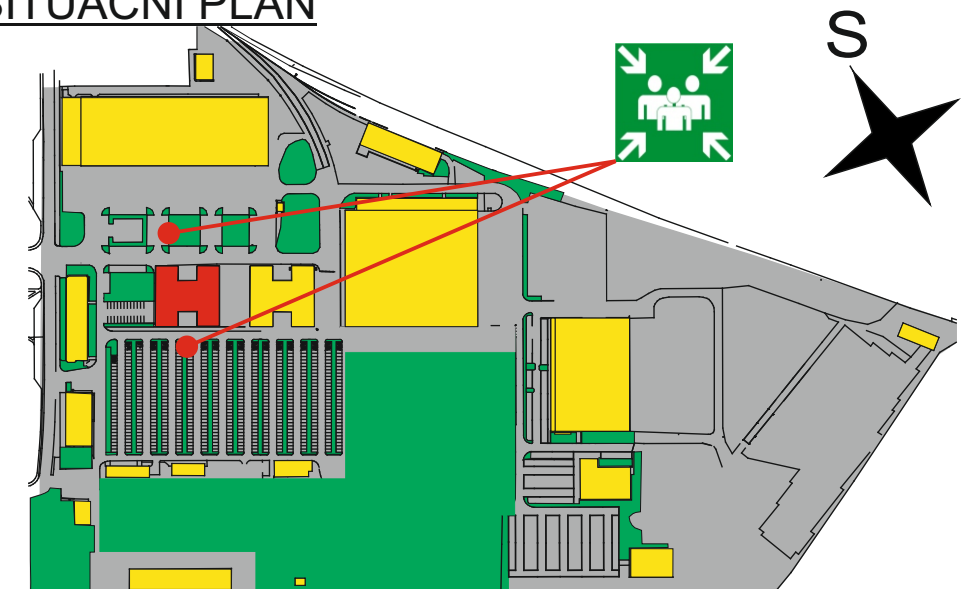

POŽÁRNÍ EVAKUAČNÍ PLÁN - 5.NP

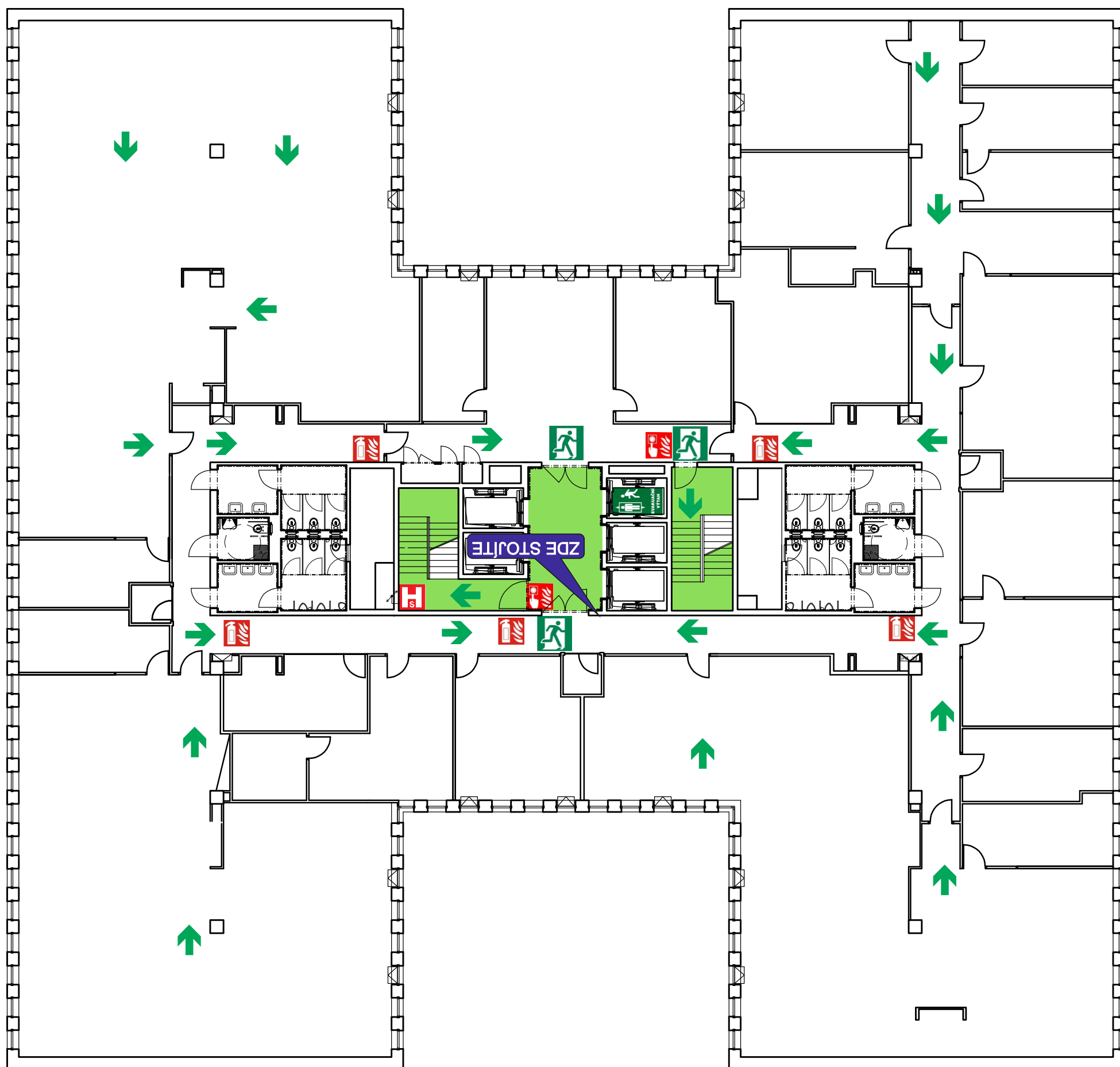

Upravuje postup při evakuaci osob a materiálu z objektů zasažených nebo ohrožených požárem, popř. při jiné mimořádné události. Evakuace bude probíhat současně pro všechny prostory a vyskytující se osoby.

Evakuaci řídí pracovníci jednotlivých nájemníků za spolupráce ostrahy a zaměstnanců recepce. Evakuace bude řízena ze shromaždiště za pomoci všech přítomných osob v objektu a z prostrou vrátnice objektu A.

Evakuace bude vyhlášena ústním voláním „HOŘÍ“ a akustickým signálem EPS (sirénou).

Při evakuaci budou využity veškeré dostupné (označené) únikové cesty a únikové (nouzové) východy vedoucí na volné prostranství (viz grafická část) Evakuace prováděna chráněnými únikovými cestami. V objektu je instalováno nouzové osvětlení únikových cest a evakuační výtah.

Evakuované osoby se budou shromažďovat na parkovišti mezi objekty C a O nebo na parkovišti na jižně od objektu O. Kontrolu počtu evakuovaných provedou jednotlivé společnosti samostatně a budou informovat ostrahu areál nebo pracovníky recepce.

První pomoc evakuovaným osobám poskytnou zaměstnanci proškolení a pověřeni pro její poskytování. Podle potřeby zajistí přivolání rychlé záchraně služby.

Evakuace materiálu se nebude provádět.

Zpracoval: Ing. Jiří Paleček - specialista BOZP a PO
Z-OZO-128/2016

Datum zpracování: 12. 8. 2021
č. dokumentu: 005NP0_02
Schválil: Ing. Luděk Beneš

LEGENDA

←	Úniková cesta	Ⓜ	Požární suchovod
🚪	Únikový východ	🧯	Přenosný hasicí přístroj
👤	Shromaždiště osob	🔔	Tlačítkový hlásič požáru
🚗	Evakuační výtah	🟢	Chráněná úniková cesta

SITUAČNÍ PLÁN

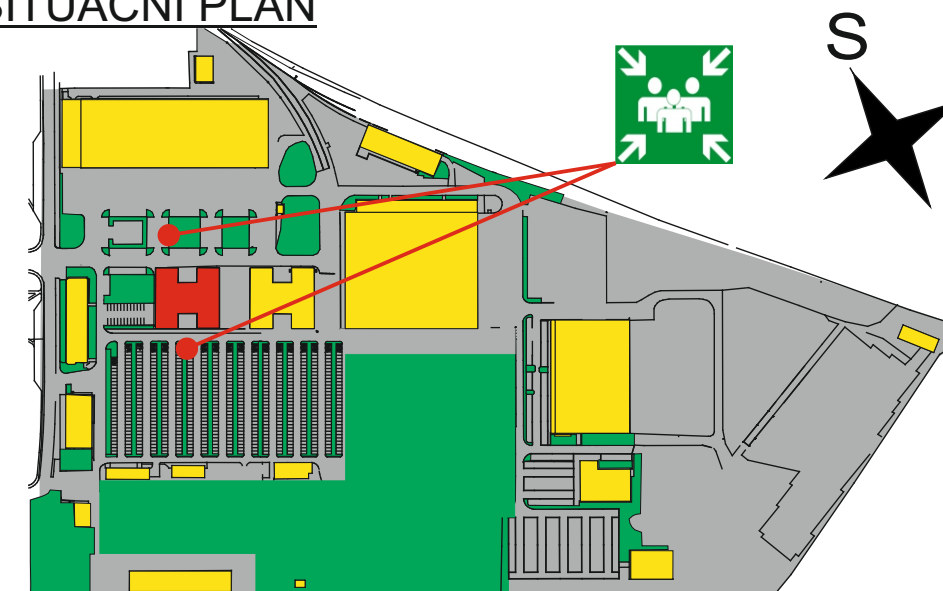

POŽÁRNÍ EVAKUAČNÍ PLÁN - 6.NP

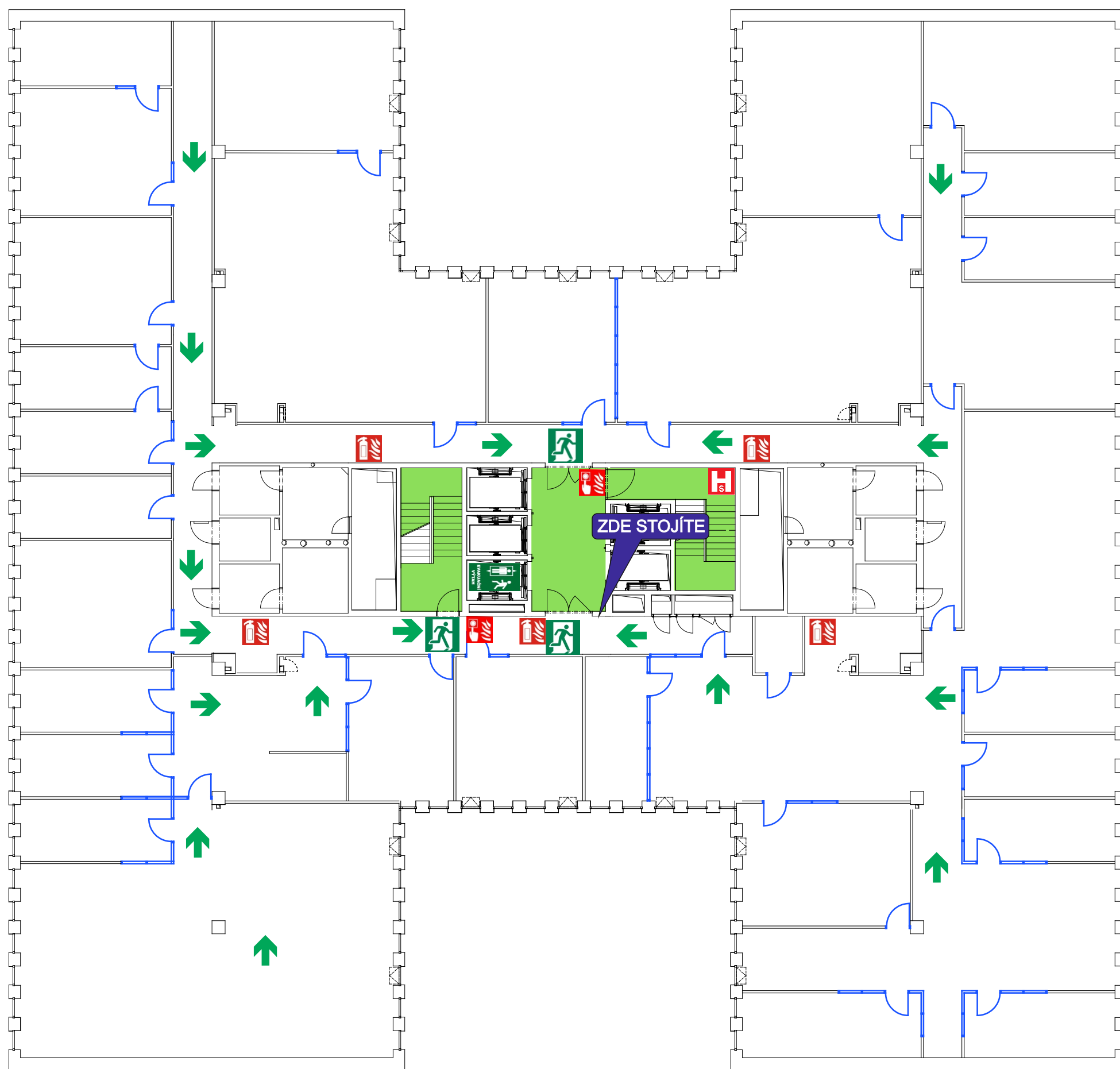

Upravuje postup při evakuaci osob a materiálu z objektů zasažených nebo ohrožených požárem, popř. při jiné mimořádné události. Evakuace bude probíhat současně pro všechny prostory a vyskytující se osoby.

Evakuaci řídí pracovníci jednotlivých nájemníků za spolupráce ostrahy a zaměstnanců recepce. Evakuace bude řízena ze shromaždiště za pomoci všech přítomných osob v objektu a z prostrou vrátnice objektu A.

Evakuace bude vyhlášena ústním voláním „HOŘÍ“ a akustickým signálem EPS (sirénou).

Při evakuaci budou využity veškeré dostupné (označené) únikové cesty a únikové (nouzové) východy vedoucí na volné prostranství (viz grafická část) Evakuace prováděna chráněnými únikovými cestami. V objektu je instalováno nouzové osvětlení únikových cest a evakuační výtah.

Evakuované osoby se budou shromažďovat na parkovišti mezi objekty C a O nebo na parkovišti na jižně od objektu O. Kontrolu počtu evakuovaných provedou jednotlivé společnosti samostatně a budou informovat ostrahu areál nebo pracovníky recepce.

První pomoc evakuovaným osobám poskytnou zaměstnanci proškolení a pověřeni pro její poskytování. Podle potřeby zajistí přivolání rychlé záchranné služby.

Evakuace materiálu se nebude provádět.

Zpracoval: Ing. Jiří Paleček - specialista BOZP a PO
Z-OZO-128/2016

Datum zpracování: 1. 11. 2018
č. dokumentu: 006NP0_01
Schválil: Ing. Luděk Beneš

LEGENDA

←	Úniková cesta	Ⓜ	Požární sukovod
🚪	Únikový východ	🔥	Přenosný hasicí přístroj
👤	Shromaždiště osob	🔔	Tlačítkový hlásič požáru
🚗	Evakuační výtah	🟩	Chráněná úniková cesta

SITUAČNÍ PLÁN

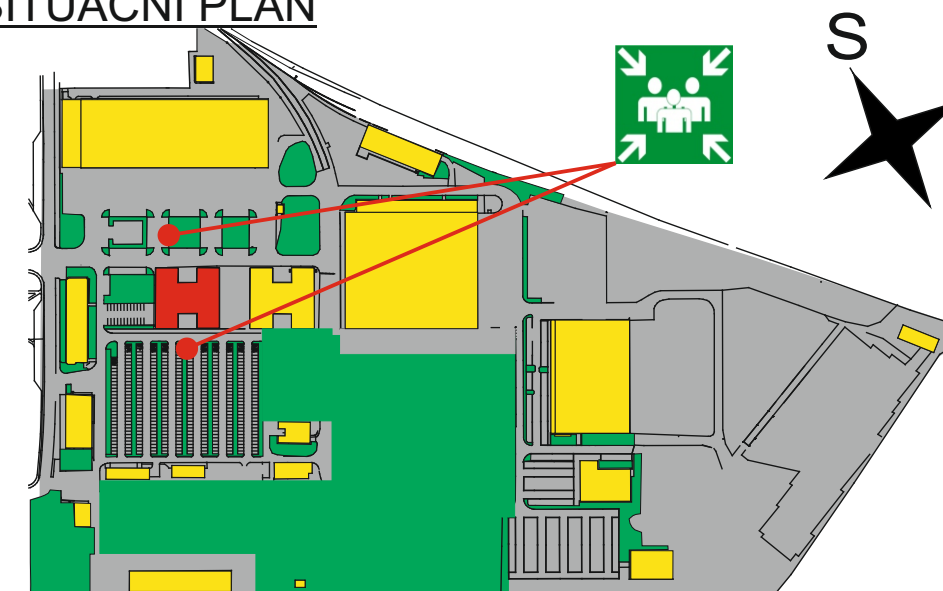

POŽÁRNÍ EVAKUAČNÍ PLÁN - 6.NP

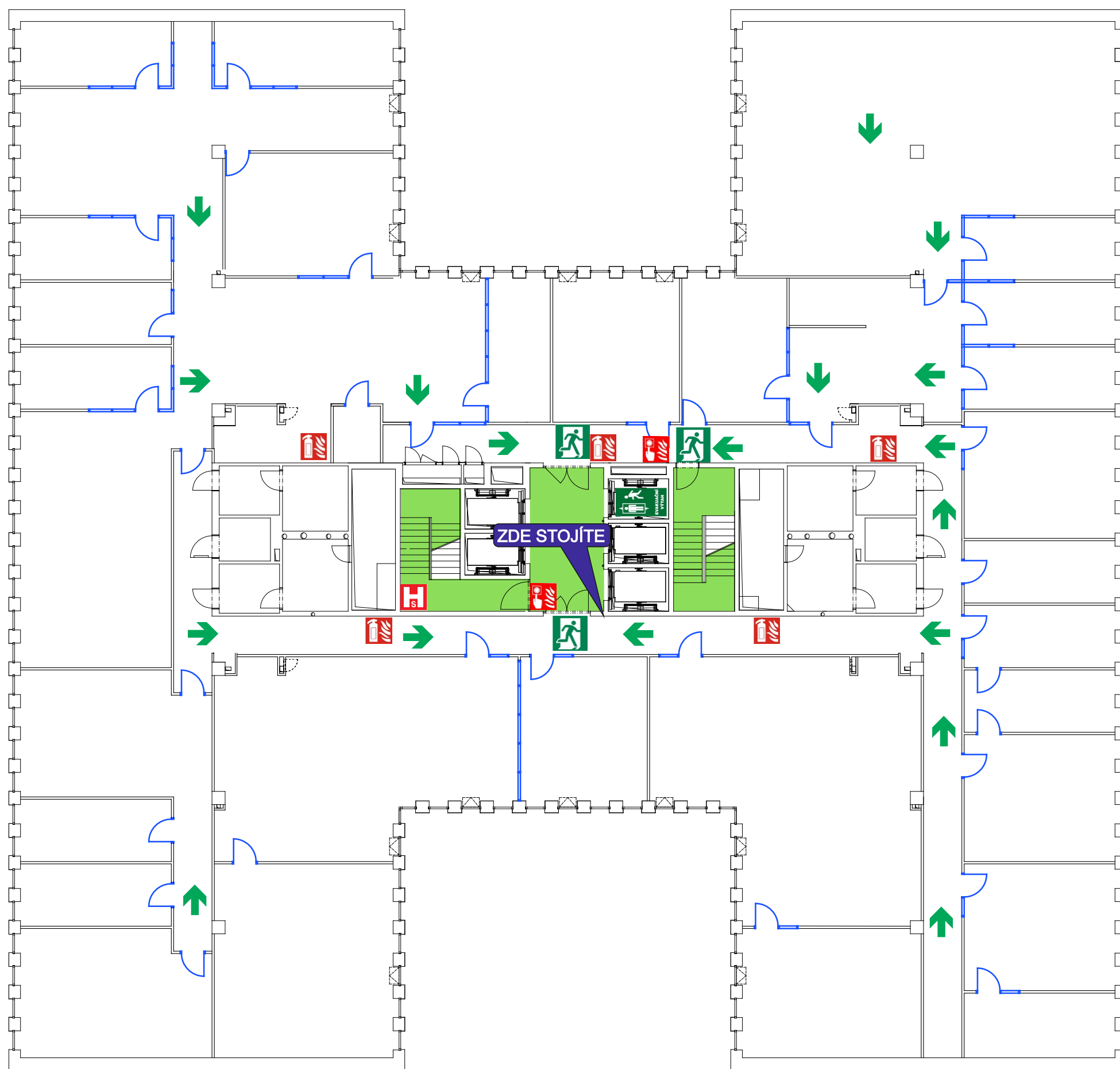

Upravuje postup při evakuaci osob a materiálu z objektů zasažených nebo ohrožených požárem, popř. při jiné mimořádné události. Evakuace bude probíhat současně pro všechny prostory a vyskytující se osoby.

Evakuaci řídí pracovníci jednotlivých nájemníků za spolupráce ostrahy a zaměstnanců recepce. Evakuace bude řízena ze shromaždiště za pomoci všech přítomných osob v objektu a z prostrou vrátnice objektu A.

Evakuace bude vyhlášena ústním voláním „HOŘÍ“ a akustickým signálem EPS (sirénou).

Při evakuaci budou využity veškeré dostupné (označené) únikové cesty a únikové (nouzové) východy vedoucí na volné prostranství (viz grafická část) Evakuace prováděna chráněnými únikovými cestami. V objektu je instalováno nouzové osvětlení únikových cest a evakuační výtah.

Evakuované osoby se budou shromažďovat na parkovišti mezi objekty C a O nebo na parkovišti na jižně od objektu O. Kontrolu počtu evakuovaných provedou jednotlivé společnosti samostatně a budou informovat ostrahu areál nebo pracovníky recepce.

První pomoc evakuovaným osobám poskytnou zaměstnanci proškolení a pověřeni pro její poskytování. Podle potřeby zajistí přivolání rychlé záchraně služby.

Evakuace materiálu se nebude provádět.

Zpracoval: Ing. Jiří Paleček - specialista BOZP a PO
Z-OZO-128/2016

Datum zpracování: 1. 11. 2018
č. dokumentu: 006NPO_01
Schválil: Ing. Luděk Beneš

LEGENDA

←	Úniková cesta	Ⓜ	Požární suchovod
🚪	Únikový východ	🔥	Přenosný hasicí přístroj
👤	Shromaždiště osob	🔔	Tlačítkový hlásič požáru
🚗	Evakuační výtah	🟩	Chráněná úniková cesta

SITUAČNÍ PLÁN

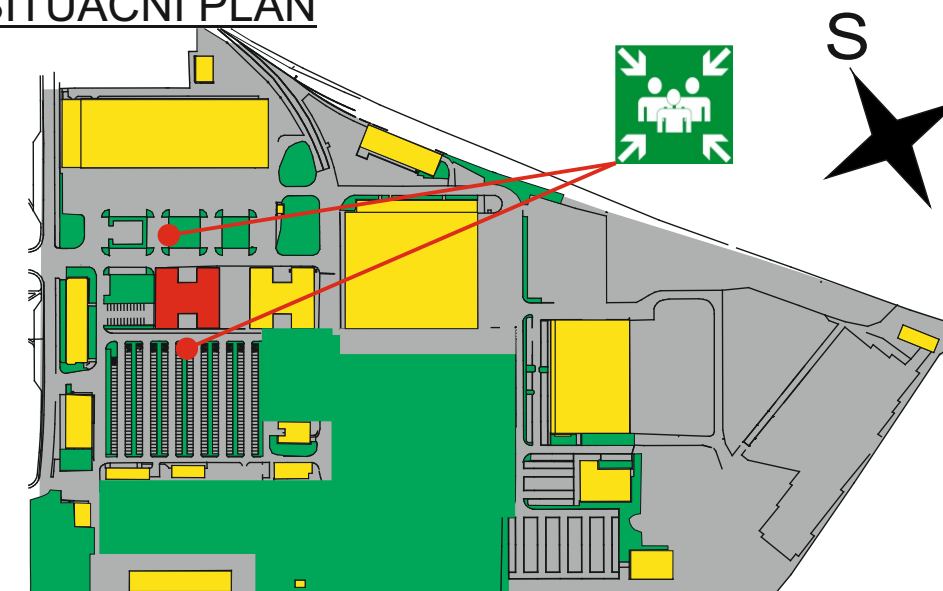

POŽÁRNÍ EVAKUAČNÍ PLÁN - 7.NP

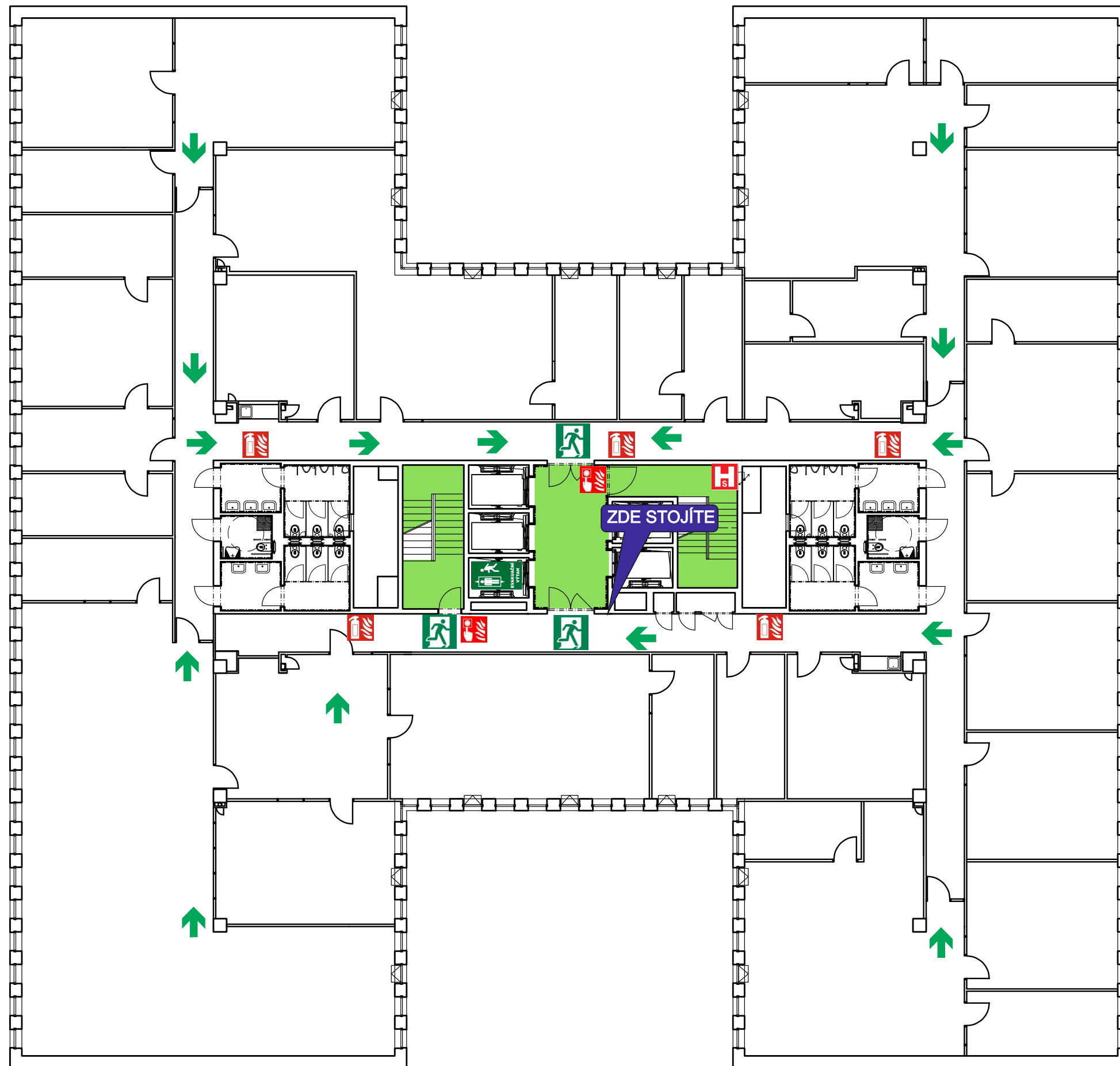

Upravuje postup při evakuaci osob a materiálu z objektů zasažených nebo ohrožených požárem, popř. při jiné mimořádné události. Evakuace bude probíhat současně pro všechny prostory a vyskytující se osoby.

Evakuaci řídí pracovníci jednotlivých nájemníků za spolupráce ostrahy a zaměstnanců recepce. Evakuace bude řízena ze shromaždiště za pomoci všech přítomných osob v objektu a z prostrou vrátnice objektu A.

Evakuace bude vyhlášena ústním voláním „HOŘÍ“ a akustickým signálem EPS (sirénou).

Při evakuaci budou využity veškeré dostupné (označené) únikové cesty a únikové (nouzové) východy vedoucí na volné prostranství (viz grafická část) Evakuace prováděna chráněnými únikovými cestami. V objektu je instalováno nouzové osvětlení únikových cest a evakuační výtah.

Evakuované osoby se budou shromažďovat na parkovišti mezi objekty C a O nebo na parkovišti na jižně od objektu O. Kontrolu počtu evakuovaných provedou jednotlivé společnosti samostatně a budou informovat ostrahu areál nebo pracovníky recepce.

První pomoc evakuovaným osobám poskytnou zaměstnanci proškolení a pověřeni pro její poskytování. Podle potřeby zajistí přivolání rychlé záchraně služby.

Evakuace materiálu se nebude provádět.

Zpracoval: Ing. Jiří Paleček - specialista BOZP a PO
Z-OZO-128/2016

Datum zpracování: 22. 8. 2021
č. dokumentu: 007NP0_02
Schválil: Ing. Luděk Beneš

LEGENDA

←	Úniková cesta	Ⓜ	Požární suchovod
🚪	Únikový východ	🧯	Přenosný hasicí přístroj
👤	Shromaždiště osob	🔔	Tlačítkový hlásič požáru
🚗	Evakuační výtah	🟩	Chráněná úniková cesta

SITUAČNÍ PLÁN

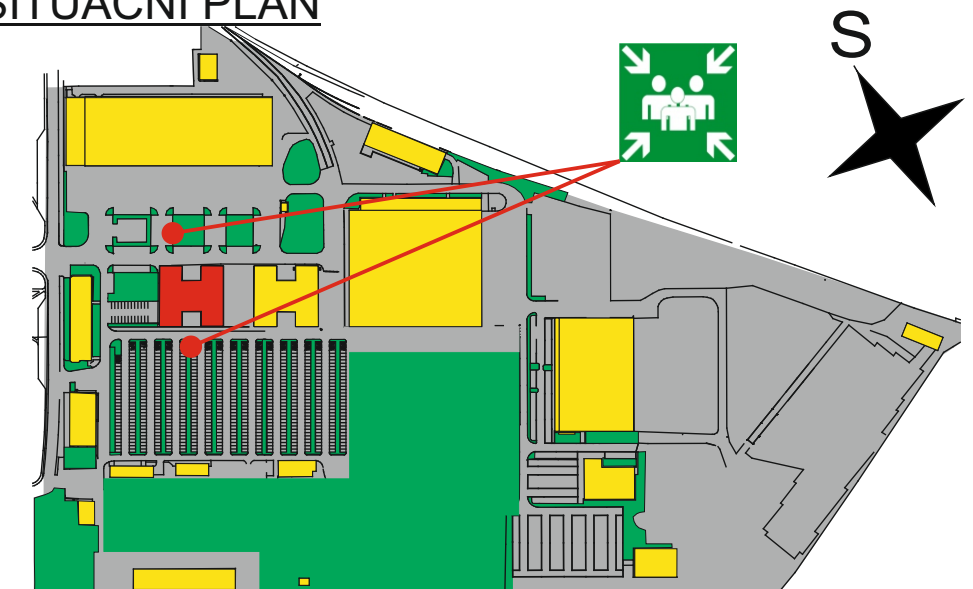

POŽÁRNÍ EVAKUAČNÍ PLÁN - 7.NP

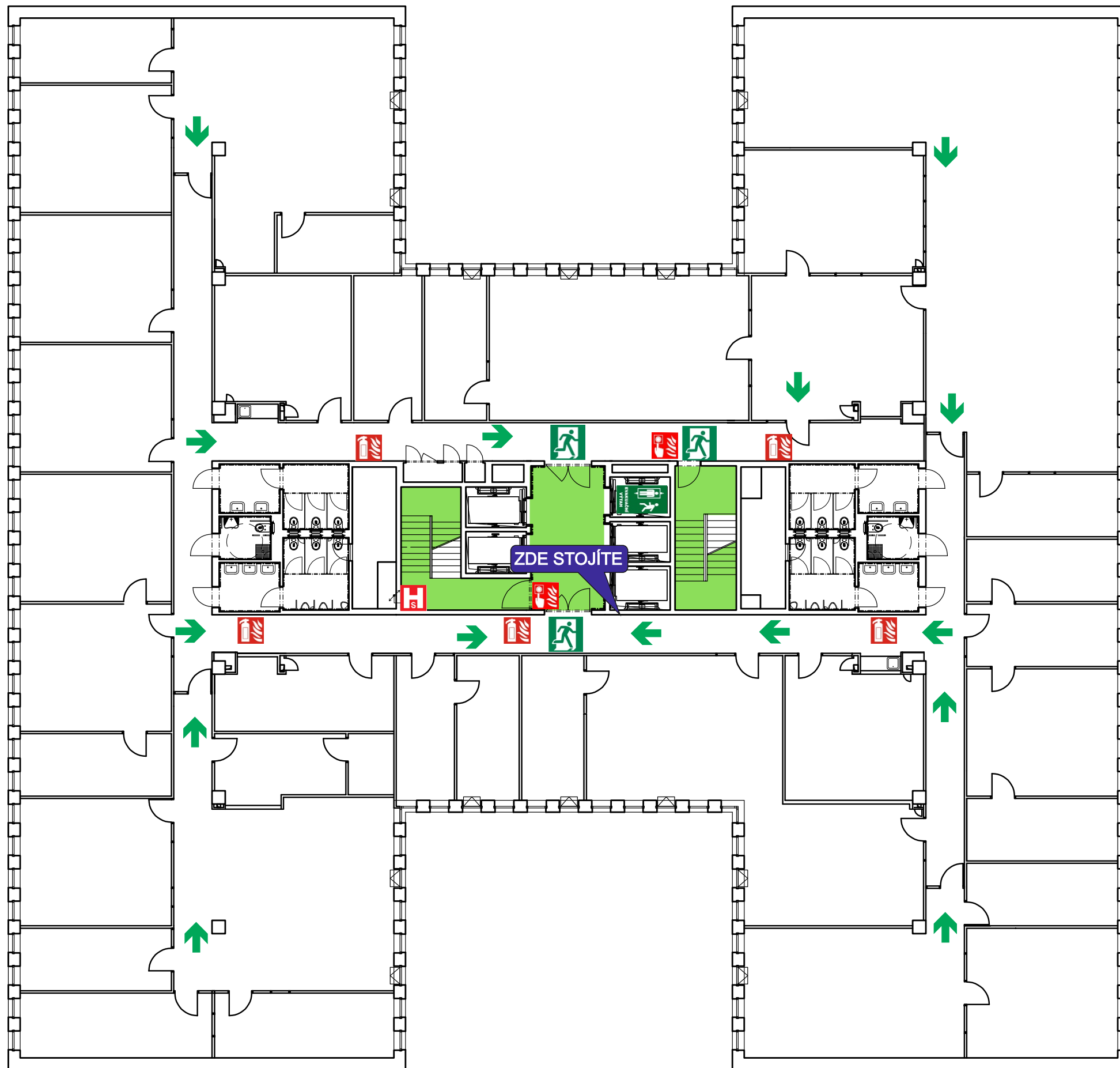

Upravuje postup při evakuaci osob a materiálu z objektů zasažených nebo ohrožených požárem, popř. při jiné mimořádné události. Evakuace bude probíhat současně pro všechny prostory a vyskytující se osoby.

Evakuaci řídí pracovníci jednotlivých nájemníků za spolupráce ostrahy a zaměstnanců recepce. Evakuace bude řízena ze shromaždiště za pomoci všech přítomných osob v objektu a z prostrou vrátnice objektu A.

Evakuace bude vyhlášena ústním voláním „HOŘÍ“ a akustickým signálem EPS (sirénou).

Při evakuaci budou využity veškeré dostupné (označené) únikové cesty a únikové (nouzové) východy vedoucí na volné prostranství (viz grafická část) Evakuace prováděna chráněnými únikovými cestami. V objektu je instalováno nouzové osvětlení únikových cest a evakuační výtah.

Evakuované osoby se budou shromažďovat na parkovišti mezi objekty C a O nebo na parkovišti na jižně od objektu O. Kontrolu počtu evakuovaných provedou jednotlivé společnosti samostatně a budou informovat ostrahu areál nebo pracovníky recepce.

První pomoc evakuovaným osobám poskytnou zaměstnanci proškolení a pověřeni pro její poskytování. Podle potřeby zajistí přivolání rychlé záchraně služby.

Evakuace materiálu se nebude provádět.

Zpracoval: Ing. Jiří Paleček - specialista BOZP a PO
Z-OZO-128/2016

Datum zpracování: 22. 8. 2021
č. dokumentu: 007NP0_02
Schválil: Ing. Luděk Beneš

LEGENDA

←	Úniková cesta		Požární suchovod
	Únikový východ		Přenosný hasicí přístroj
	Shromaždiště osob		Tlačítkový hlásič požáru
	Evakuační výtah		Chráněná úniková cesta

SITUAČNÍ PLÁN

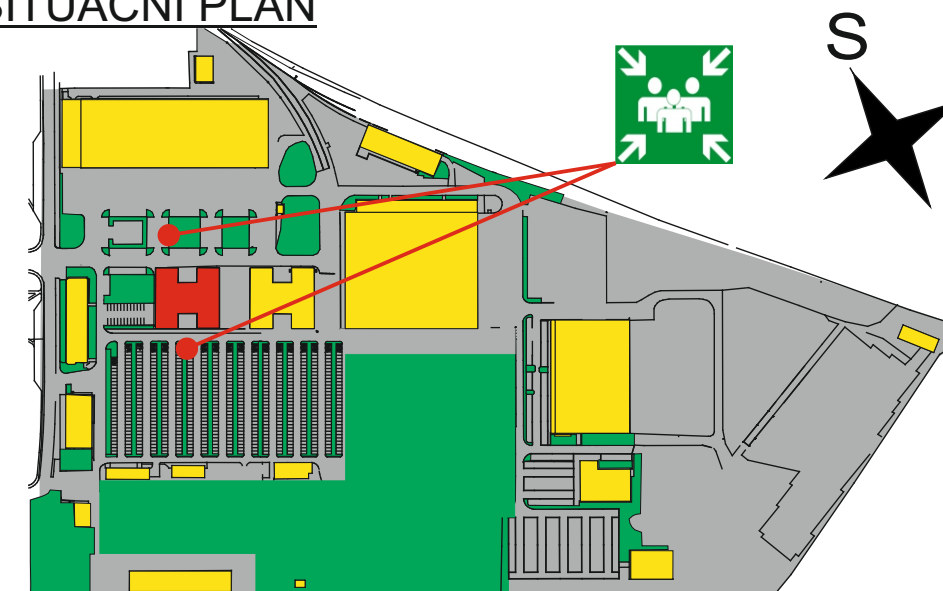

POŽÁRNÍ EVAKUAČNÍ PLÁN - 8.NP

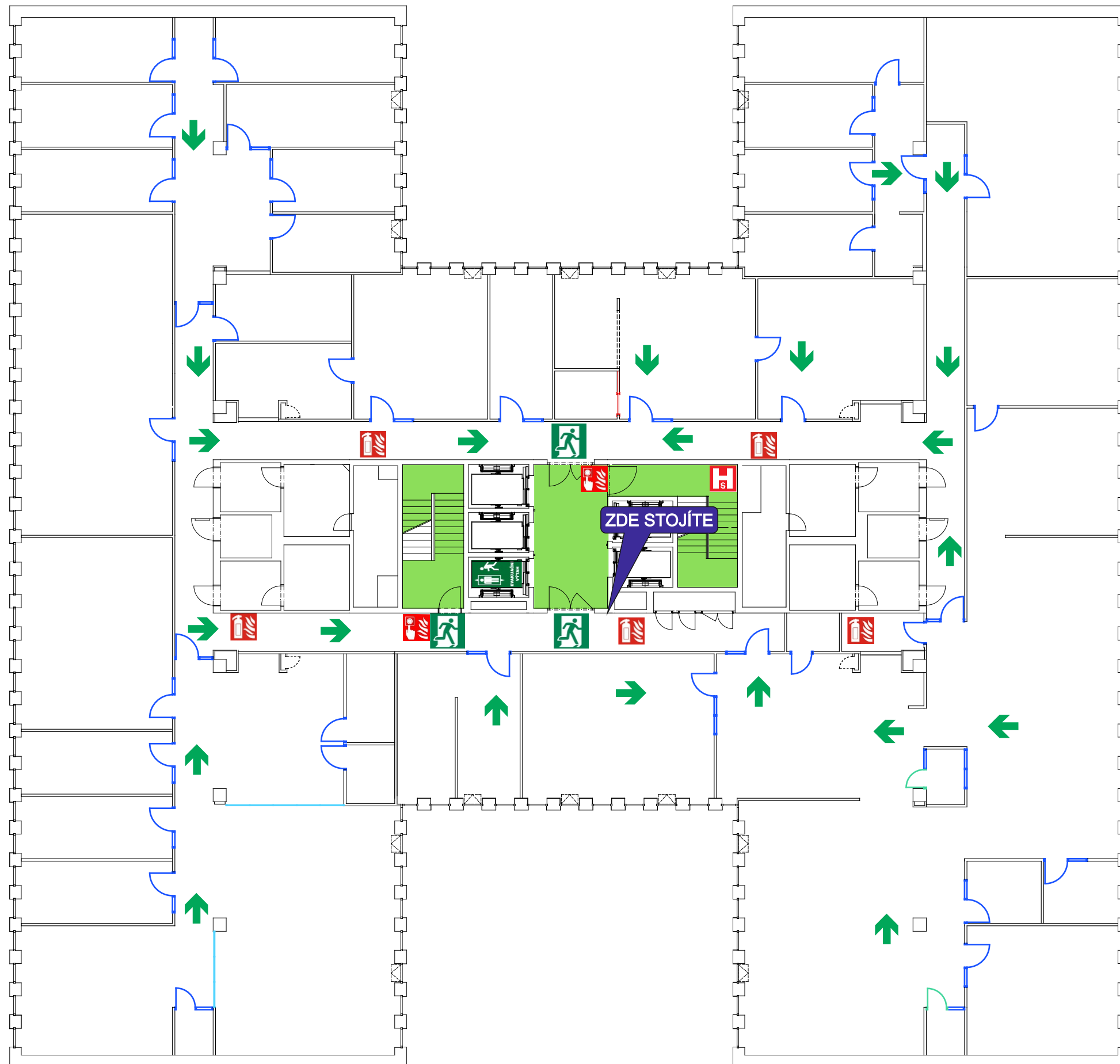

Upravuje postup při evakuaci osob a materiálu z objektů zasažených nebo ohrožených požárem, popř. při jiné mimořádné události. Evakuace bude probíhat současně pro všechny prostory a vyskytující se osoby.

Evakuaci řídí pracovníci jednotlivých nájemníků za spolupráce ostrahy a zaměstnanců recepce. Evakuace bude řízena ze shromaždiště za pomoci všech přítomných osob v objektu a z prostrou vrátnice objektu A.

Evakuace bude vyhlášena ústním voláním „HOŘÍ“ a akustickým signálem EPS (sirénou).

Při evakuaci budou využity veškeré dostupné (označené) únikové cesty a únikové (nouzové) východy vedoucí na volné prostranství (viz grafická část) Evakuace prováděna chráněnými únikovými cestami. V objektu je instalováno nouzové osvětlení únikových cest a evakuační výtah.

Evakuované osoby se budou shromažďovat na parkovišti mezi objekty C a O nebo na parkovišti na jižně od objektu O. Kontrolu počtu evakuovaných provedou jednotlivé společnosti samostatně a budou informovat ostrahu areál nebo pracovníky recepce.

První pomoc evakuovaným osobám poskytnou zaměstnanci proškolení a pověřeni pro její poskytování. Podle potřeby zajistí přivolání rychlé záchranné služby.

Evakuace materiálu se nebude provádět.

Zpracoval: Ing. Jiří Paleček - specialista BOZP a PO
Z-OZO-128/2016

Datum zpracování: 10. 1. 2019
č. dokumentu: 008NP0_01
Schválil: Ing. Luděk Beneš

LEGENDA

←	Úniková cesta	Ⓜ	Požární suchovod
🚪	Únikový východ	🔥	Přenosný hasicí přístroj
👤	Shromaždiště osob	🔔	Tlačítkový hlásič požáru
🚗	Evakuační výtah	🟩	Chráněná úniková cesta

SITUAČNÍ PLÁN

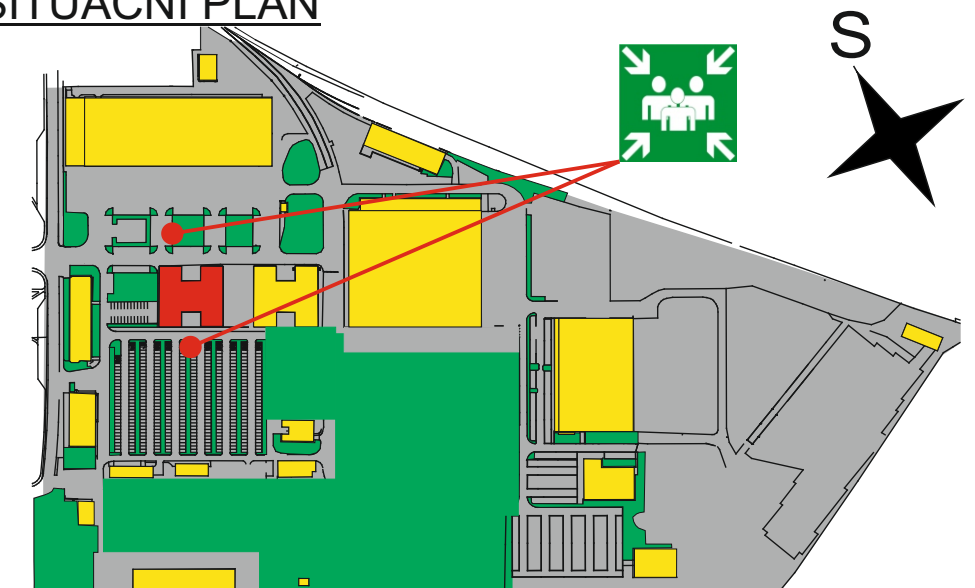

POŽÁRNÍ EVAKUAČNÍ PLÁN - 8.NP

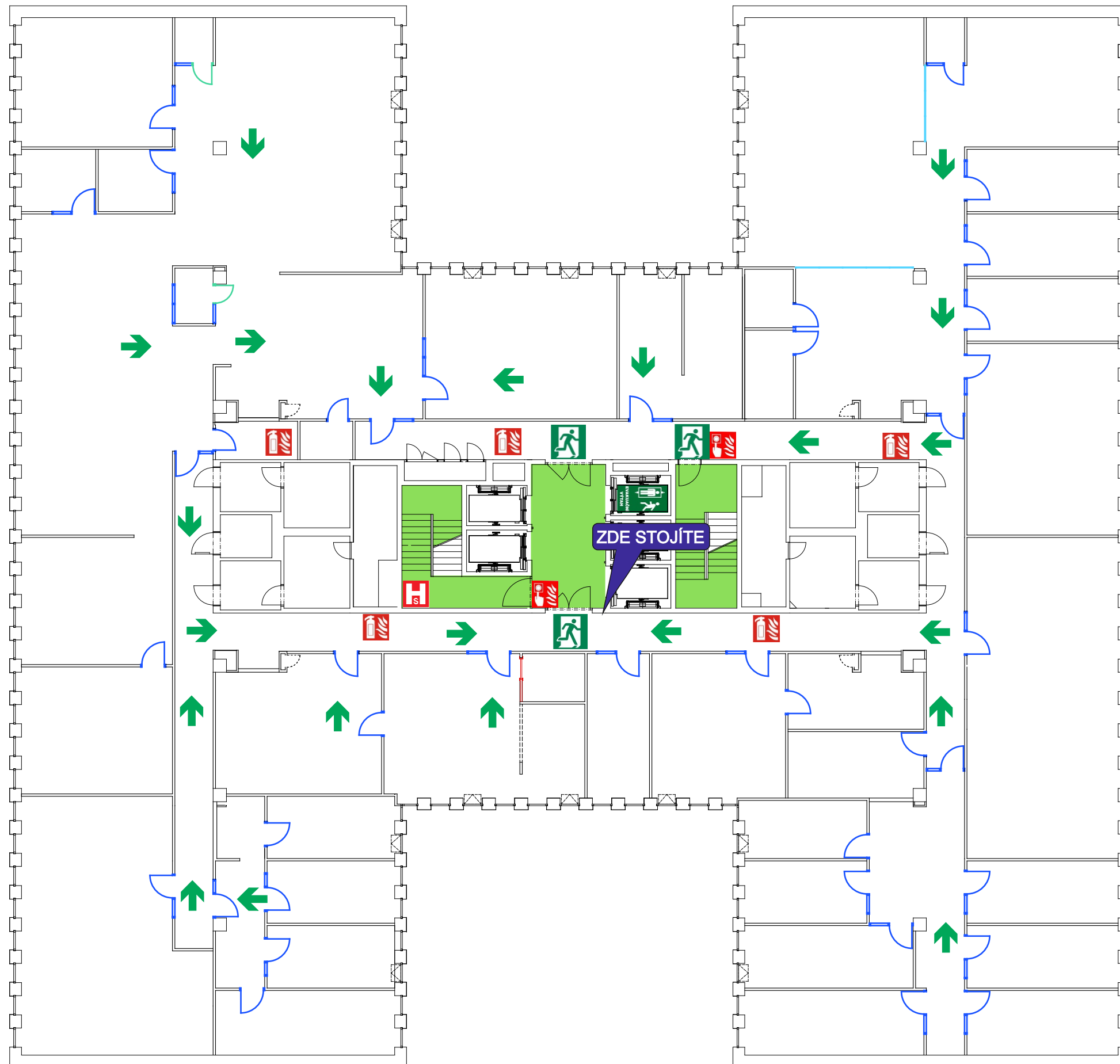

Upravuje postup při evakuaci osob a materiálu z objektů zasažených nebo ohrožených požárem, popř. při jiné mimořádné události. Evakuace bude probíhat současně pro všechny prostory a vyskytující se osoby.

Evakuaci řídí pracovníci jednotlivých nájemníků za spolupráce ostrahy a zaměstnanců recepce. Evakuace bude řízena ze shromaždiště za pomoci všech přítomných osob v objektu a z prostrou vrátnice objektu A.

Evakuace bude vyhlášena ústním voláním „HOŘÍ“ a akustickým signálem EPS (sirénou).

Při evakuaci budou využity veškeré dostupné (označené) únikové cesty a únikové (nouzové) východy vedoucí na volné prostranství (viz grafická část) Evakuace prováděna chráněnými únikovými cestami. V objektu je instalováno nouzové osvětlení únikových cest a evakuační výtah.

Evakuované osoby se budou shromažďovat na parkovišti mezi objekty C a O nebo na parkovišti na jižně od objektu O. Kontrolu počtu evakuovaných provedou jednotlivé společnosti samostatně a budou informovat ostrahu areál nebo pracovníky recepce.

První pomoc evakuovaným osobám poskytnou zaměstnanci proškolení a pověřeni pro její poskytování. Podle potřeby zajistí přivolání rychlé záchranné služby.

Evakuace materiálu se nebude provádět.

Zpracoval: Ing. Jiří Paleček - specialista BOZP a PO
Z-OZO-128/2016

Datum zpracování: 10. 1. 2019
č. dokumentu: 008NP0_01
Schválil: Ing. Luděk Beneš

LEGENDA

←	Úniková cesta		Požární suchovod
	Únikový východ		Přenosný hasicí přístroj
	Shromaždiště osob		Tlačítkový hlásič požáru
	Evakuační výtah		Chráněná úniková cesta

SITUAČNÍ PLÁN

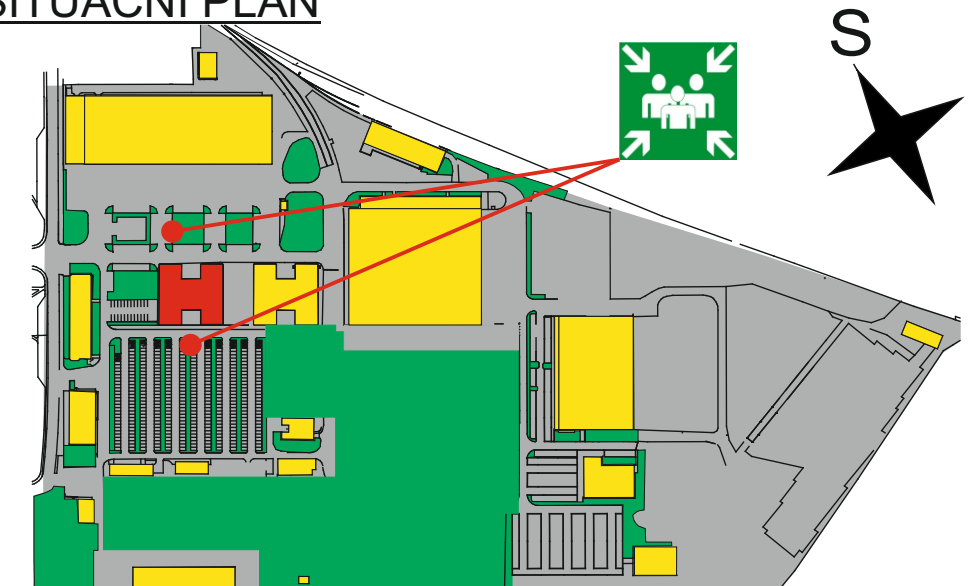

POŽÁRNÍ EVAKUAČNÍ PLÁN - 9.NP

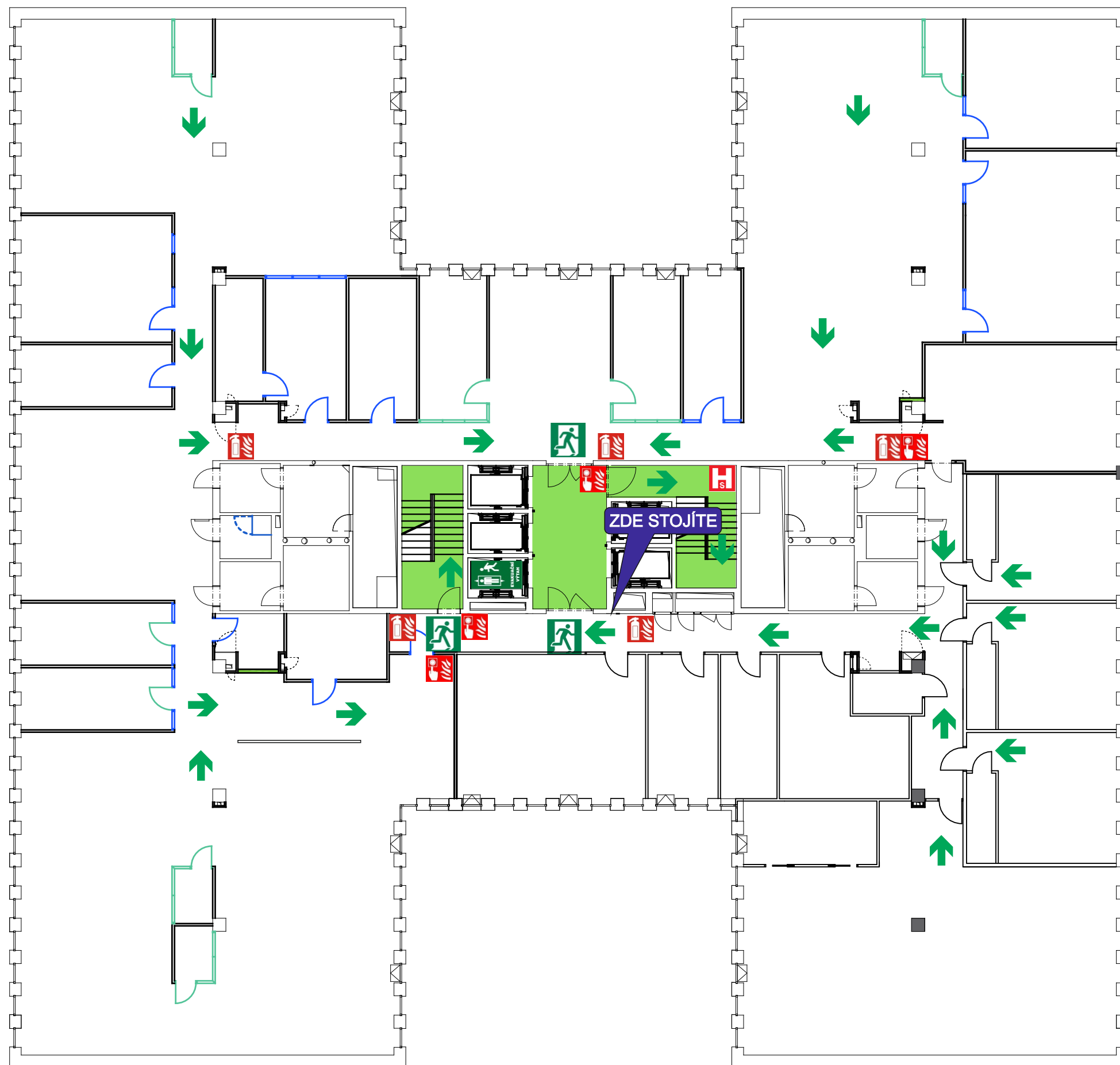

Upravuje postup při evakuaci osob a materiálu z objektů zasažených nebo ohrožených požárem, popř. při jiné mimořádné události. Evakuace bude probíhat současně pro všechny prostory a vyskytující se osoby.

Evakuaci řídí pracovníci jednotlivých nájemníků za spolupráce ostrahy a zaměstnanců recepce. Evakuace bude řízena ze shromaždiště za pomoci všech přítomných osob v objektu a z prostrou vrátnice objektu A.

Evakuace bude vyhlášena ústním voláním „HOŘÍ“ a akustickým signálem EPS (sirénou).

Při evakuaci budou využity veškeré dostupné (označené) únikové cesty a únikové (nouzové) východy vedoucí na volné prostranství (viz grafická část) Evakuace prováděna chráněnými únikovými cestami. V objektu je instalováno nouzové osvětlení únikových cest a evakuační výtah.

Evakuované osoby se budou shromažďovat na parkovišti mezi objekty C a O nebo na parkovišti na jižně od objektu O. Kontrolu počtu evakuovaných provedou jednotlivé společnosti samostatně a budou informovat ostrahu areál nebo pracovníky recepce.

První pomoc evakuovaným osobám poskytnou zaměstnanci proškolení a pověřeni pro její poskytování. Podle potřeby zajistí přivolání rychlé záchranné služby.

Evakuace materiálu se nebude provádět.

Zpracoval: Ing. Jiří Paleček - specialista BOZP a PO
Z-OZO-128/2016

Datum zpracování: 24. 3. 2020
č. dokumentu: 009NP0_02
Schválil: Ing. Luděk Beneš

LEGENDA

	Úniková cesta		Požární sukovod
	Únikový východ		Přenosný hasicí přístroj
	Shromaždiště osob		Tlačítkový hlásič požáru
	Evakuační výtah		Chráněná úniková cesta

SITUAČNÍ PLÁN

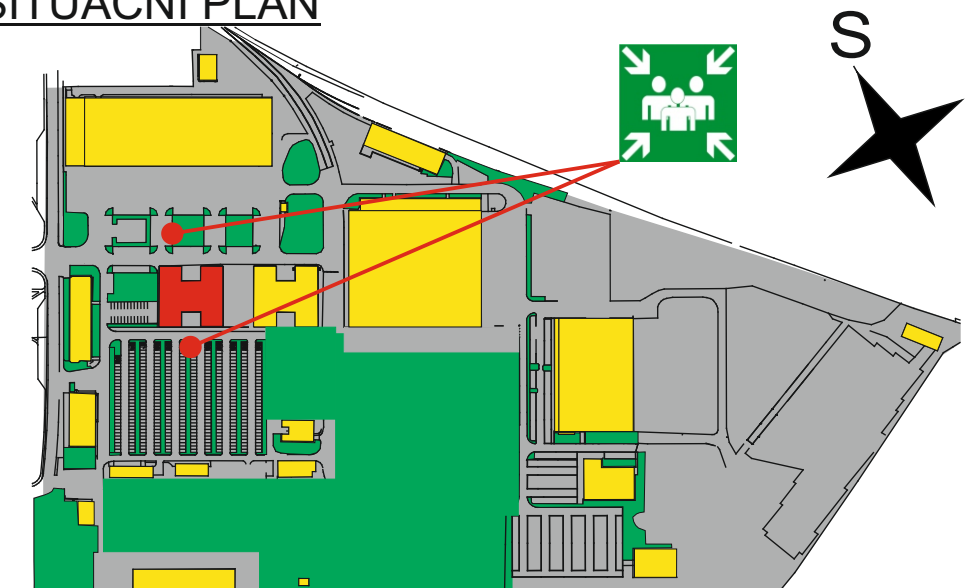

POŽÁRNÍ EVAKUAČNÍ PLÁN - 9.NP

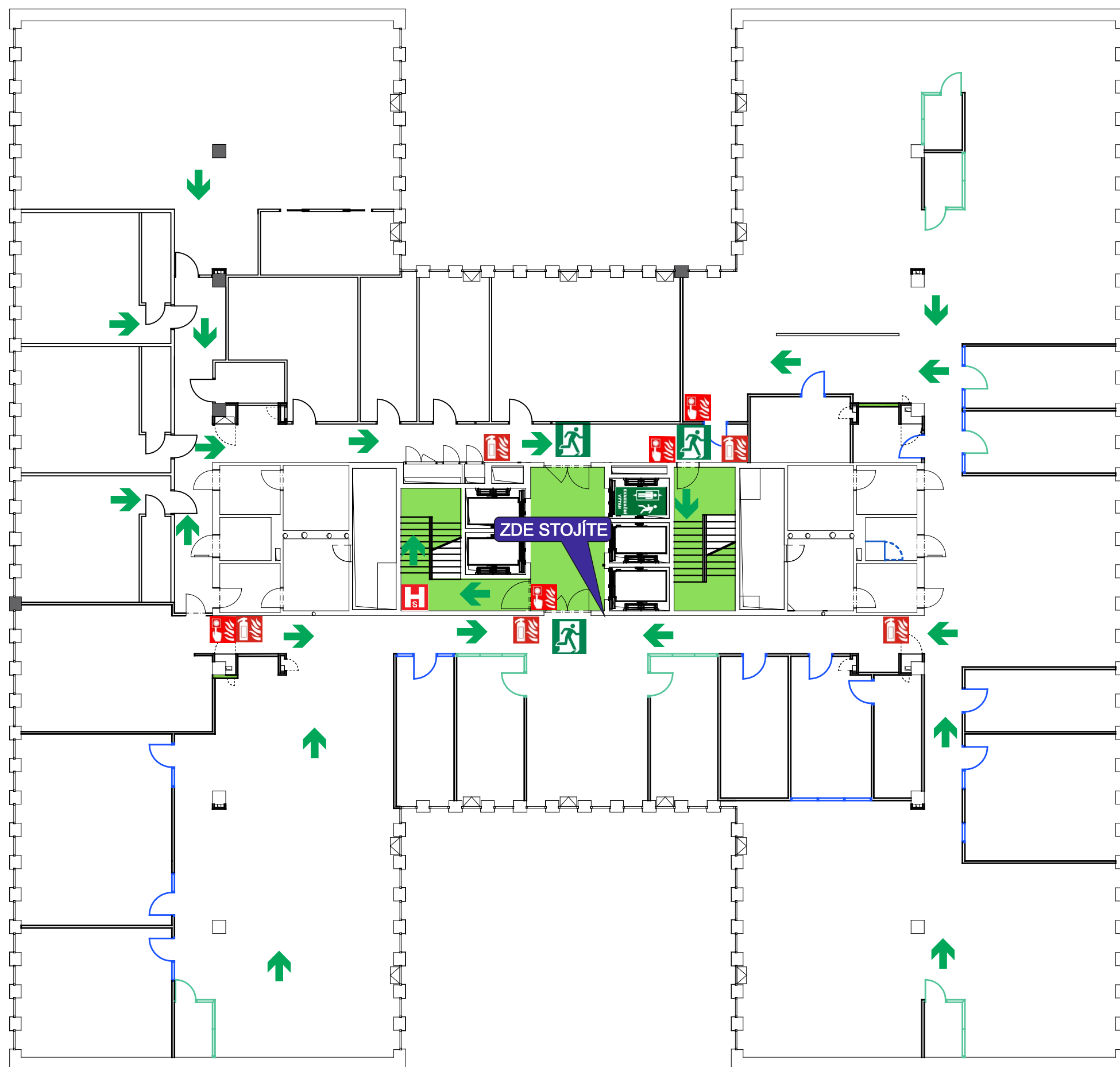

Upravuje postup při evakuaci osob a materiálu z objektů zasažených nebo ohrožených požárem, popř. při jiné mimořádné události. Evakuace bude probíhat současně pro všechny prostory a vyskytující se osoby.

Evakuaci řídí pracovníci jednotlivých nájemníků za spolupráce ostrahy a zaměstnanců recepce. Evakuace bude řízena ze shromaždiště za pomoci všech přítomných osob v objektu a z prostrou vrátnice objektu A.

Evakuace bude vyhlášena ústním voláním „HOŘÍ“ a akustickým signálem EPS (sirénou).

Při evakuaci budou využity veškeré dostupné (označené) únikové cesty a únikové (nouzové) východy vedoucí na volné prostranství (viz grafická část) Evakuace prováděna chráněnými únikovými cestami. V objektu je instalováno nouzové osvětlení únikových cest a evakuační výtah.

Evakuované osoby se budou shromažďovat na parkovišti mezi objekty C a O nebo na parkovišti na jižně od objektu O. Kontrolu počtu evakuovaných provedou jednotlivé společnosti samostatně a budou informovat ostrahu areál nebo pracovníky recepce.

První pomoc evakuovaným osobám poskytnou zaměstnanci proškolení a pověřeni pro její poskytování. Podle potřeby zajistí přivolání rychlé záchraně služby.

Evakuace materiálu se nebude provádět.

Zpracoval: Ing. Jiří Paleček - specialista BOZP a PO
Z-OZO-128/2016

Datum zpracování: 30. 3. 2020
č. dokumentu: 009NP0_02
Schválil: Ing. Luděk Beneš

LEGENDA

←	Úniková cesta		Požární suchovod
	Únikový východ		Přenosný hasicí přístroj
	Shromaždiště osob		Tlačítkový hlásič požáru
	Evakuační výtah		Chráněná úniková cesta

SITUAČNÍ PLÁN

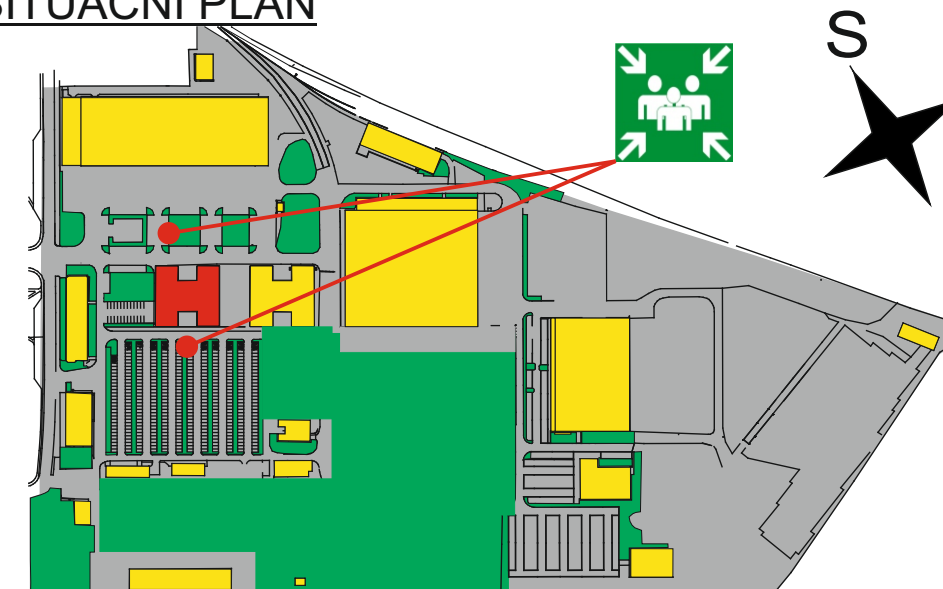

POŽÁRNÍ EVAKUAČNÍ PLÁN - 10.NP

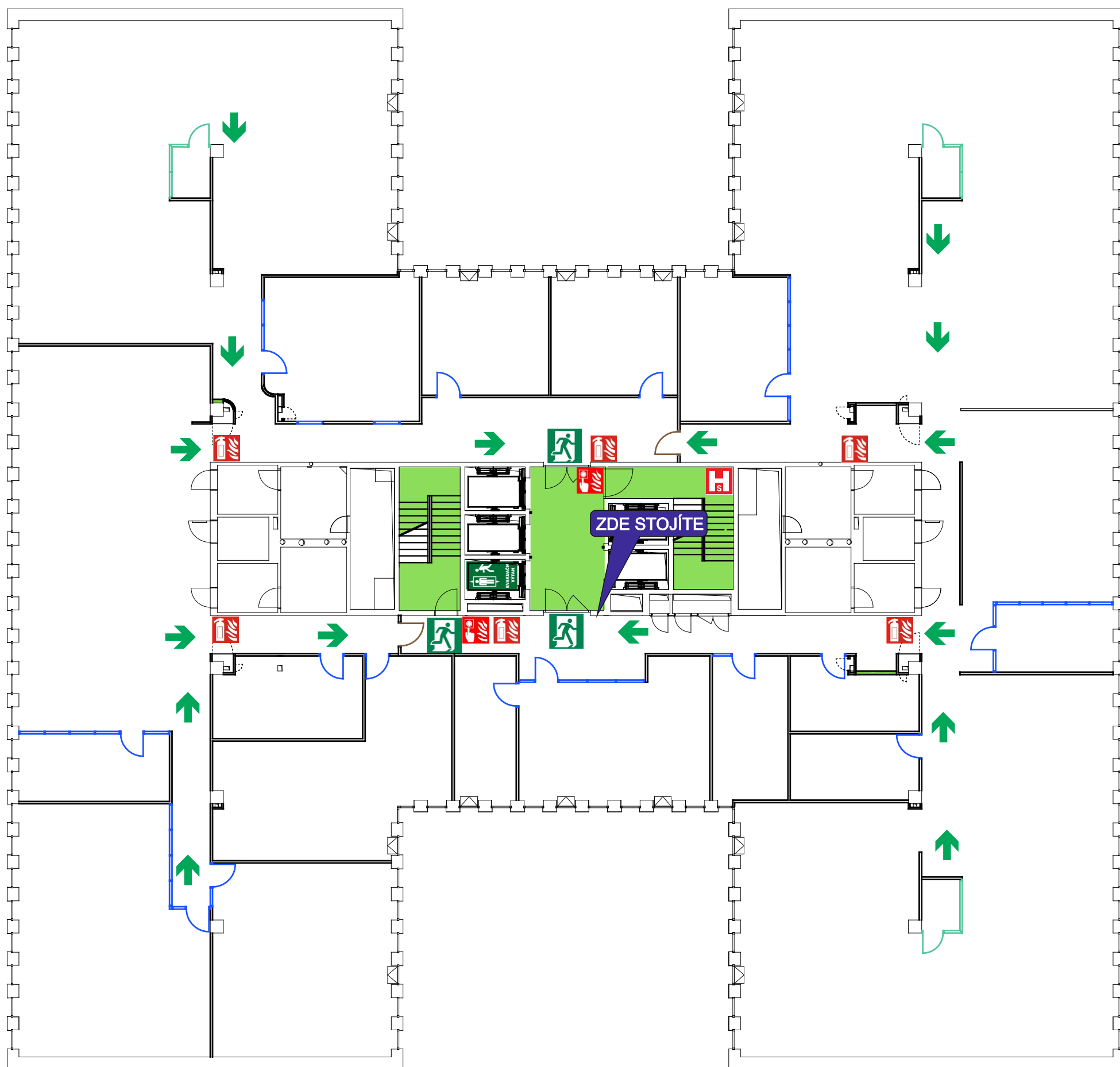

Upravuje postup při evakuaci osob a materiálu z objektů zasažených nebo ohrožených požárem, popř. při jiné mimořádné události. Evakuace bude probíhat současně pro všechny prostory a vyskytující se osoby.

Evakuaci řídí pracovníci jednotlivých nájemníků za spolupráce ostrahy a zaměstnanců recepce. Evakuace bude řízena ze shromaždiště za pomoci všech přítomných osob v objektu a z prostrou vrátnice objektu A.

Evakuace bude vyhlášena ústním voláním „HOŘÍ“ a akustickým signálem EPS (sirénou).

Při evakuaci budou využity veškeré dostupné (označené) únikové cesty a únikové (nouzové) východy vedoucí na volné prostranství (viz grafická část) Evakuace prováděna chráněnými únikovými cestami. V objektu je instalováno nouzové osvětlení únikových cest a evakuační výtah.

Evakuované osoby se budou shromažďovat na parkovišti mezi objekty C a O nebo na parkovišti na jižně od objektu O. Kontrolu počtu evakuovaných provedou jednotlivé společnosti samostatně a budou informovat ostrahu areál nebo pracovníky recepce.

První pomoc evakuovaným osobám poskytnou zaměstnanci proškolení a pověřeni pro její poskytování. Podle potřeby zajistí přivolání rychlé záchraně služby.

Evakuace materiálu se nebude provádět.

Zpracoval: Ing. Jiří Paleček - specialista BOZP a PO
Z-OZO-128/2016

Datum zpracování: 1. 11. 2018
č. dokumentu: 010NP0_01
Schválil: Ing. Luděk Beneš

LEGENDA

	Úniková cesta		Požární suchovod
	Únikový východ		Přenosný hasicí přístroj
	Shromaždiště osob		Tlačítkový hlásič požáru
	Evakuační výtah		Chráněná úniková cesta

SITUAČNÍ PLÁN

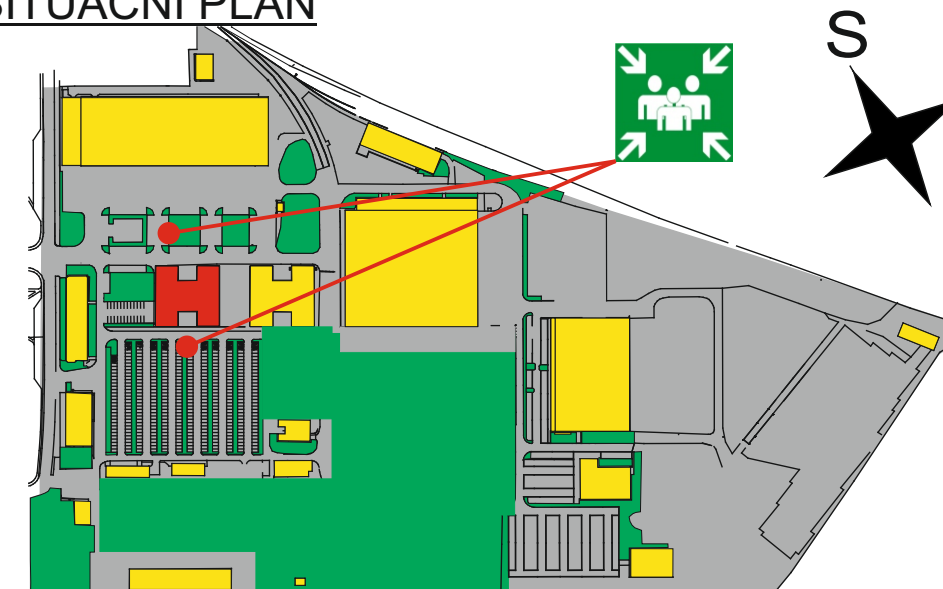

POŽÁRNÍ EVAKUAČNÍ PLÁN - 10.NP

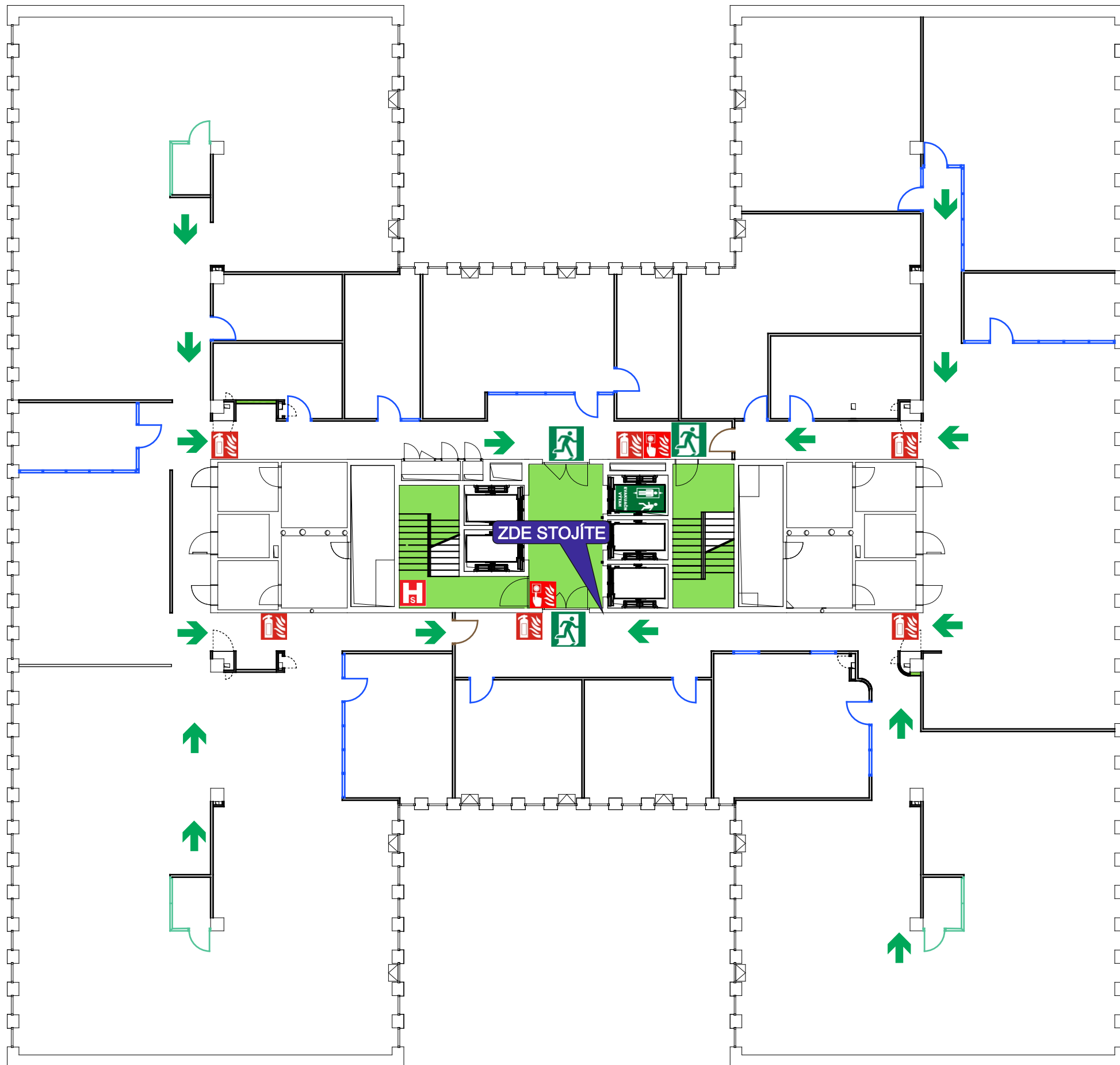

Upravuje postup při evakuaci osob a materiálu z objektů zasažených nebo ohrožených požárem, popř. při jiné mimořádné události. Evakuace bude probíhat současně pro všechny prostory a vyskytující se osoby.

Evakuaci řídí pracovníci jednotlivých nájemníků za spolupráce ostrahy a zaměstnanců recepce. Evakuace bude řízena ze shromaždiště za pomoci všech přítomných osob v objektu a z prostrou vrátnice objektu A.

Evakuace bude vyhlášena ústním voláním „HOŘÍ“ a akustickým signálem EPS (sirénou).

Při evakuaci budou využity veškeré dostupné (označené) únikové cesty a únikové (nouzové) východy vedoucí na volné prostranství (viz grafická část) Evakuace prováděna chráněnými únikovými cestami. V objektu je instalováno nouzové osvětlení únikových cest a evakuační výtah.

Evakuované osoby se budou shromažďovat na parkovišti mezi objekty C a O nebo na parkovišti na jižně od objektu O. Kontrolu počtu evakuovaných provedou jednotlivé společnosti samostatně a budou informovat ostrahu areál nebo pracovníky recepce.

První pomoc evakuovaným osobám poskytnou zaměstnanci proškolení a pověřeni pro její poskytování. Podle potřeby zajistí přivolání rychlé záchraně služby.

Evakuace materiálu se nebude provádět.

Zpracoval: Ing. Jiří Paleček - specialista BOZP a PO
Z-OZO-128/2016

Datum zpracování: 1. 11. 2018
č. dokumentu: 010NP0_01
Schválil: Ing. Luděk Beneš

LEGENDA

←	Úniková cesta	Ⓜ	Požární suchovod
🚪	Únikový východ	🧯	Přenosný hasicí přístroj
👤	Shromaždiště osob	🔔	Tlačítkový hlásič požáru
🚗	Evakuační výtah	🟩	Chráněná úniková cesta

SITUAČNÍ PLÁN

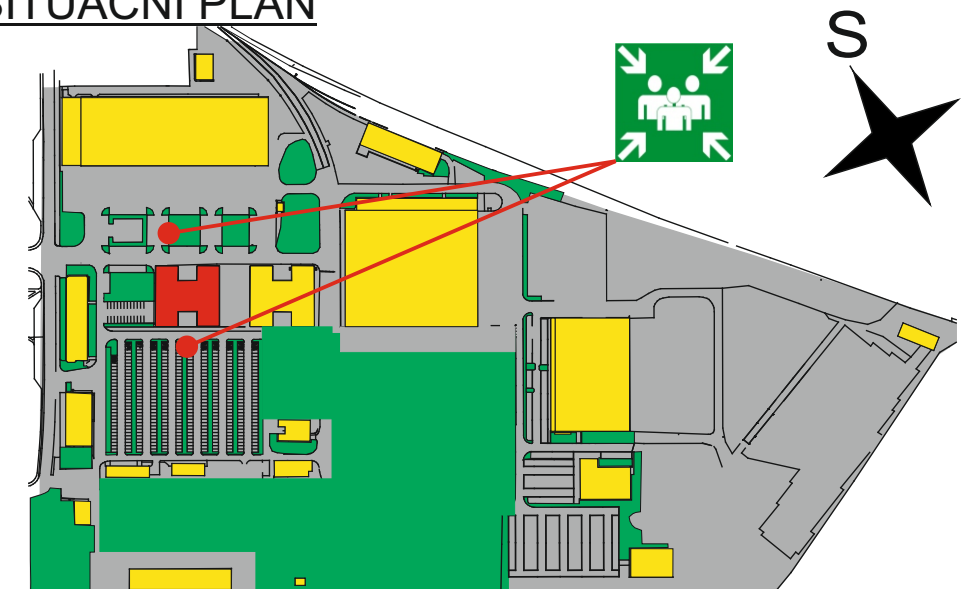

POŽÁRNÍ EVAKUAČNÍ PLÁN - 11.NP

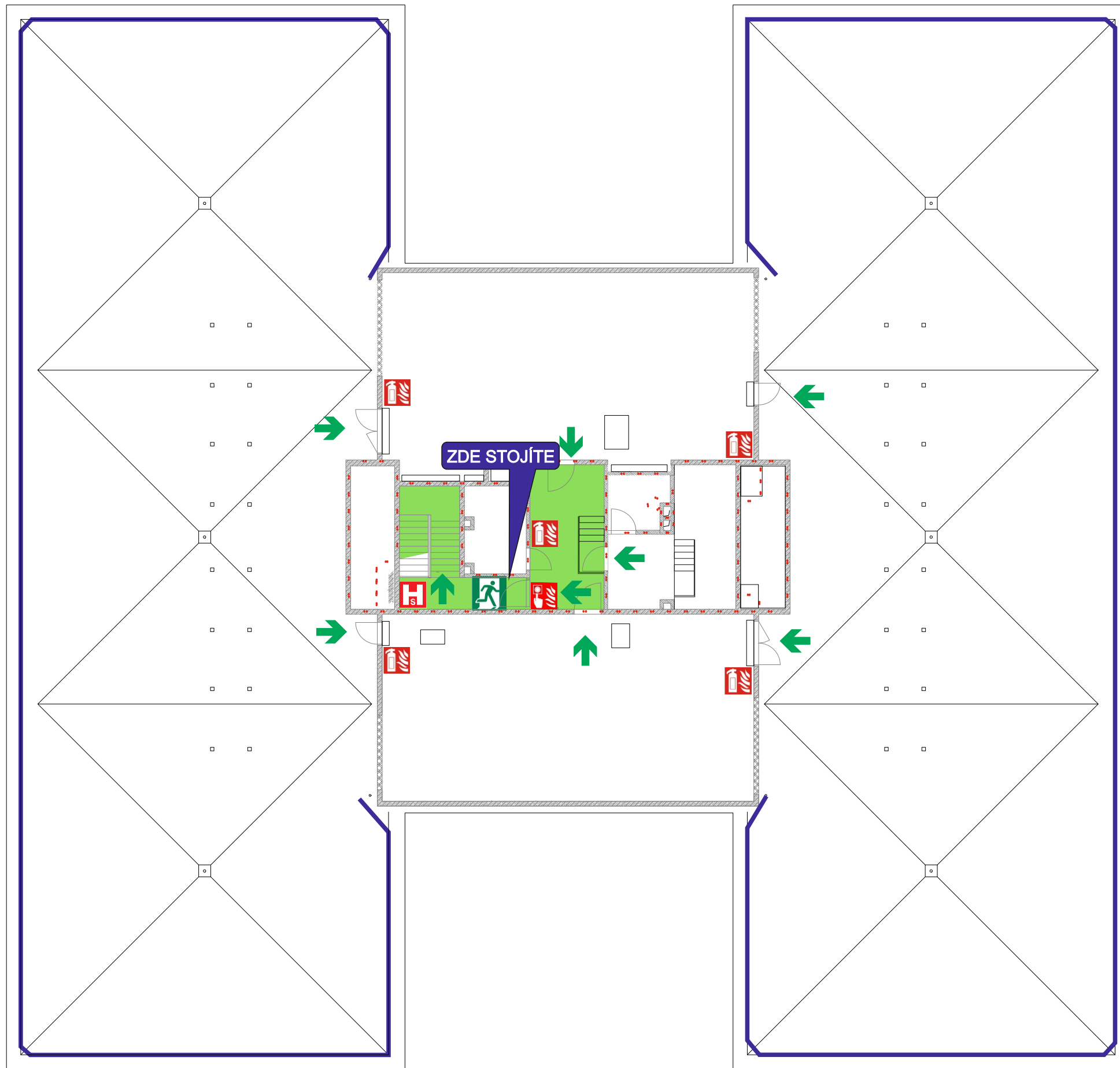

Upravuje postup při evakuaci osob a materiálu z objektů zasažených nebo ohrožených požárem, popř. při jiné mimořádné události. Evakuace bude probíhat současně pro všechny prostory a vyskytující se osoby.

Evakuaci řídí pracovníci jednotlivých nájemníků za spolupráce ostrahy a zaměstnanců recepce. Evakuace bude řízena ze shromaždiště za pomoci všech přítomných osob v objektu a z prostrou vrátnice objektu A.

Evakuace bude vyhlášena ústním voláním „HOŘÍ“ a akustickým signálem EPS (sirénou).

Při evakuaci budou využity veškeré dostupné (označené) únikové cesty a únikové (nouzové) východy vedoucí na volné prostranství (viz grafická část) Evakuace prováděna chráněnými únikovými cestami. V objektu je instalováno nouzové osvětlení únikových cest a evakuační výtah.

Evakuované osoby se budou shromažďovat na parkovišti mezi objekty C a O nebo na parkovišti na jižně od objektu O. Kontrolu počtu evakuovaných provedou jednotlivé společnosti samostatně a budou informovat ostrahu areál nebo pracovníky recepce.

První pomoc evakuovaným osobám poskytnou zaměstnanci proškolení a pověřeni pro její poskytování. Podle potřeby zajistí přivolání rychlé záchraně služby.

Evakuace materiálu se nebude provádět.

Zpracoval: Ing. Jiří Paleček - specialista BOZP a PO
Z-OZO-128/2016

Datum zpracování: 1. 11. 2018
č. dokumentu: 011NP0_01
Schválil: Ing. Luděk Beneš

LEGENDA

	Úniková cesta		Požární suchovod
	Únikový východ		Přenosný hasicí přístroj
	Shromaždiště osob		Tlačítkový hlásič požáru
	Evakuační výtah		Chráněná úniková cesta

SITUAČNÍ PLÁN

